

UŽDAROJI AKCINĖ BENDROVĖ
"RUSNĖ"

OBJEKTAS Nr. 2019-114

LT-44313 KAUNAS
MIŠKO 30 - 78
TEL. 8-37 32 03 65 faks. 8-37 32 00 25
Mob. (8-699) 34205
www.rusne.lt, rusne@rusne.lt

STATYTOJAS:	UAB "SPECTATOR NT"
STATYBOS VIETA:	SANTAİKOS G.33, ALYTUS
STATINYS:	KITOS PASKIRTIES INŽINERINIO STATINIO - SAVITARNOS AUTOMOBILIŲ PLOVYKLOS, SANTAİKOS G.33, ALYTUS, STATYBOS PROJEKTAS
STATYBOS RŪŠIS:	NAUJA STATYBA
STATYBOS KATEGORIJA:	NESUDĖTINGASIS STATINYS
STADIJA:	PP
DALIS:	PROJEKTINIAI PASIŪLYMAI 2019-114-PP

DIREKTORIUS

A.MAČIONIS

PROJEKTO VADOVAS

A.MAČIONIS

PROJEKTO DALIES VADOVAS

J.MOCKEVIČIENĖ

PROJEKTO VADOVAS ATESTUOTAS AM 2012-12-19 Nr 1450
ĮMONĖS KODAS 132754130

KAUNAS, 2020

BYLOS DOKUMENTŲ SUDĖTIES ŽINIARAŠTIS**TEKSTINIŲ DOKUMENTŲ ŽINIARAŠTIS**

Dokumento žymuo	Lapų sk.	Laida	Statinio projekto dalies pavadinimas	Pastabos
2019-114-PP-SP.BSZ	1	0	Bylos dokumentų žiniaraštis	
	1		Kvalifikacijos atestatas	
2019-114-PP-SP.AR	8	0	Aiškinamasis raštas	

BRĖŽINIŲ ŽINIARAŠTIS

Dokumento žymuo	Lapų sk.	Laida	Statinio projekto dalies pavadinimas	Pastabos
2019-114-PP-SP-01	1	0	Sklypo planas M1:500	
2019-114-PP-SP-02	1	0	Sklypo danų planas M1:500	

AIŠKINAMASIS RAŠTAS

Normatyvinių dokumentų, kuriais vadovaujantis parengta projekto dalis, sąrašas:

- LR Statybos įstatymas Nr. I-1240 (aktuali redakcija nuo 2016-12-02)
- LR Aplinkos apsaugos įstatymas. 1992-01-30 ,Nr. 20-0 (aktuali redakcija nuo 2016-08-01)
- LR Žemės įstatymas. 1994-05-06, Nr. 34-620 (aktuali redakcija nuo 206-06-03)
- LR Geriamojo vandens tiekimo ir nuotekų tvarkymo įstatymas. 2006-07-27, Nr. 82-3260 (aktuali redakcija nuo 2016-06-01)
- STR 1.04.04:2017 „Statinio projektavimas, projekto ekspertizė“
- STR 1.01.04:2015 „Statybos produktų, neturinčių darniųjų techninių specifikacijų, eksploatacinių savybių pastovumo vertinimas, tikrinimas ir deklaravimas. Bandymų laboratorijų ir sertifikavimo įstaigų paskyrimas. Nacionaliniai techniniai įvertinimai ir techninio vertinimo įstaigų paskyrimas ir paskelbimas“
- STR 1.01.08:2002 „Statinio statybos rūšys“
- STR 1.01.03:2017 „Statinių klasifikavimas“
- STR 01.01.02:2016 „Normatyviniai statybos techniniai dokumentai“
- STR 1.04.02:2011 „Inžineriniai geologiniai ir geotechniniai tyrimai“
- STR 1.05.01:2017 „Statybą leidžiantys dokumentai. Statybos užbaigimas. Statybos sustabdymas. Savavališkos statybos padarinių šalinimas. Statybos pagal neteisėtai išduotą statybą leidžiantį dokumentą padarinių šalinimas“
- STR 1.06.01:2016 “Statybos darbai. Statinio statybos priežiūra”
- STR 2.02.02:2004 „Visuomeninės paskirties statiniai“
- STR 2.03.01:2001 „Statiniai ir teritorijos. Reikalavimai žmonių su negalia reikmėms”
- STR 2.03.02:2005 „Gamybos pramonės ir sandėliavimo statinių sklypų tvarkymas“
- STR 2.06.04:2014 „Gatvės ir vietinės reikšmės keliai. Bendrieji reikalavimai“
- STR 2.07.01:2003 „Vandentiekis ir nuotekų šalintuvas. Pastato inžinerinės sistemos. Lauko inžineriniai tinklai“
- Lauko gaisrinio vandentiekio tinklų ir statinių projektavimo ir įrengimo taisyklės, 2011-04-20 įsakymas Nr. 1-138 (Žin., 2011, 48-2343)
- RSN 156-94. Statybinė klimatologija.
- Lietuvos Respublikos darbuotojų saugos ir sveikatos įstatymas, 2003-07-01, Nr. IX-1672 (aktuali redakcija nuo 2016-04-01)
- Darboviečių įrengimo statybvietėse nuostatos 2008-01-15, Nr. A1-22/D1-34 (aktuali redakcija nuo 2009-05-27)
- DT 5-00. Saugos ir sveikatos taisyklės statyboje.
- HN 24:2003 "Geriamojo vandens saugos ir kokybės reikalavimai"
- "Dėl darboviečių įrengimo bendrųjų nuostatų patvirtinimo" Nr.85/233 (aktuali redakcija 2005-05-27)

KVAL. DOK. NR.	 UAB "RUSNĖ"			KITOS PASKIRTIES INŽINERINIO STATINIO - SAVITARNOS AUTOMOBILIŲ PLOVYKLOS, SANTAİKOS G.33, ALYTUS, STATYBOS PROJEKTAS		
1450	PV	A. MAČIONIS		AIŠKINAMASIS RAŠTAS	Laida	
A 1533	PDV	J.MOCKEVIČIENĖ			0	
	ARCH.	U.VALATKEVIČIŪTĖ				
LT	STATYTOJAS: UAB "SPECTATOR NT" UŽSAKOVAS: UAB "SPECTATOR NT"			ŽYMUO: 2019-114-PP.AR	Lapas 1	Lapų 8

- Paviršinių (lietaus) nuotekų tinklų ir įrenginių sistemos eksploatavimo taisyklių ir paviršinių (lietus) nuotekų tvarkymo paslaugų kainos Nr. 1-126 (aktuali redakcija 2016-01-28)
- „Specialiosios žemės ir miško naudojimo sąlygos“, patvirtintos LR Respublikos vyriausybės nutarimu Nr. 343 (aktuali redakcija nuo 2016-09-09)
- Paviršinių nuotekų tvarkymo reglamentas, patvirtintas LR aplinkos ministro 2007 balandžio 02d. Nr. D1-193 (aktuali redakcija nuo 2015-10-17)
- Nuotekų valymo įrenginių taikymo reglamentas, patvirtintas LR aplinkos ministro 2006 rugsėjo 11d. Nr. D1-412 (aktuali redakcija 2010-08-01)
- Nuotekų tvarkymo reglamentas, patvirtintas LR aplinkos ministro 2007 spalio 8d. Nr. D1-515 (aktuali redakcija nuo 2015-11-01)
- Atliekų tvarkymo taisyklės, patvirtintos LR aplinkos ministro 2011 gegužės 3d. Nr. D1-368 (aktuali redakcija nuo 2016-09-01)
- Statybinių atliekų tvarkymo taisyklės, patvirtintos aplinkos ministro 2006 m. gruodžio 29 d. įsakymu Nr.D1-63 (aktuali redakcija nuo 2016-11-01)
- Lietuvos Respublikos planuojamos ūkinės veiklos poveikio aplinkai vertinimo įstatymas Nr. VIII-1636 (aktuali redakcija 2016-08-01)
- Lietuvos Respublikos aplinkos monitoringo įstatymas Nr. VIII-529 (aktuali redakcija nuo 2016-08-01)
- LR Statybos ir Urbanistikos ministerijos įsakymas dėl „Želdinių apsaugos, vykdanč statybos darbus, taisyklių“ 2010-03-15 Nr. D1-193
- LR aplinkos ministro įsakymas „Dėl Saugotinių medžių ir krūmų kirtimo, persodinimo ar kitokio pašalinimo atvejų, šių darbų vykdymo ir leidimų šiems darbams išdavimo, medžių ir krūmų vertės atlyginimo tvarkos aprašo patvirtinimo“ 2008-01-31 Nr. D1-87 (aktuali redakcija 2017-01-05)
- Lietuvos standartas „Statinio projektas. Lauko inžinerinių tinklų grafiniai ženklai“ LST 1569:2000
- Kelių horizontaliojo ženklavimo taisyklės, patvirtintos LR susisiekimo ministro 2012 m. sausio 31 d. įsakymu Nr. 3-82
- Kelio ženklų įrengimo ir vertikaliojo ženklavimo taisyklės patvirtintos susisiekimo ministro 2012 m. sausio 31d. įsakymu Nr. 3-83

2019-114-PP.AR	Lapa	Lapų	Laida
	2	8	0

1. PAGRINDINIAI SKLYPO DUOMENYS

Žemės sklypo adresas: Santaikos g.33, Alytus;

Žemės sklypo kadastrinis Nr.: 1101/0029:110 Alytaus m.k.v.;

Žemės sklypo unikalus Nr.: 1101-0029-0110;

Pagrindinė naudojimo paskirtis: Kita;

Naudojimo būdas: Komercinės paskirties objektų teritorijos;

Sklypo plotas: 0.6640 ha;

Specialiosios žemės ir miško naudojimo sąlygos:

XXVII. Saugotini želdiniai (medžiai ir krūmai), augantys ne miškų ūkio paskirties žemėje;

XLIX. Vandentiekio, lietaus ir fekalinės kanalizacijos tinklų ir įrenginių apsaugos zonos;

XX. Požemio vandens vandenviečių apsaugos zonos;

VI. Elektros linijų apsaugos zonos;

I. Ryšių linijų apsaugos zonos;

2. ESAMAS SKLYPO APIBŪDINIMAS

Teritorija

Tvarkoma teritorija yra šalia pagrindinės Santaikos gatvės, vietinės reikšmės kelio. Šiuo metu sklype yra esama operatorinė, degalinė ir automatinė automobilių plovykla, požeminiai kuro rezervuarai ir požeminė dujų talpykla. Aplinkui sklypą vyrauja komercinės, gyvenamosios ir ūkinės paskirties sklypai. Artimiausias gyvenamosios paskirties pastatas nuo projektuojamos savitarnos plovyklos yra už ~100m.

Želdiniai

Sklype vyrauja veja, saugotini medžiai ir krūmai.

Inžineriniai tinklai

Šiuo metu sklype yra esami inžineriniai vandentiekio, lietaus, fekalo, ryšių ir elektros tinklai.

3. SKLYPO PARUOŠIMAS STATYBAI

Želdinių tvarkymas

Sklype esantys savaiminiai želdiniai, kurie atsiduria ties tvarkoma teritorijos dalimi- iškertami. Želdinius tvarkyti/išsaugoti pagal LR Aplinkos ministerijos įsakymu 2007-12-29 Nr. D1-719 patvirtintą „Atskirųjų ir priklausomųjų želdynų kūrimo ir tvarkymo projektų rengimo tvarkos aprašą“ ir LR Aplinkos apsaugos ministerijos įsakymu 2010-03-15 Nr. D1-193 patvirtintus „Želdinių apsaugos, vykdant statybos darbus, taisyklės“ reikalavimus.

Gruntas

Žemės sklype esantis netinkamas ir durpingas gruntas turi būti iškasamas ir išvežamas, jo vietoje pilamas aikštelių ir kitų statinių sankasos įrengimui tinkamas gruntas. Visas supiltas gruntas turi būti sutankintas ir paruoštas aikštelių, privažiavimo kelių, inžinerinių tinklų bei kitų statinių kaip sankasai naudojamas pagrindas. Lovio

2019-114-PP.AR	Lapa	Lapų	Laida
	3	8	0

dugne ir apatiniuose sluoksniuose minimalus grunto sutankinimo koef. $>0,92$. Viršutinėje dalyje (apie 5 m.) minimalus grunto sutankinimo koef. $> 0,97$.

Rangovas turi užtikrinti sluoksnių tinkamumą įrengti, aikšteles, privažiavimo kelius ir kitus statinius. Požeminio vandens pažeminimui iki 1,5 metro gylio sklype turi būti įrengtas drenažas (pagal poreikį).

Rangovas atlikęs darbus įsipareigoja juos perduoti užsakovui ir gauti jo rašytinį patvirtinimą apie atliktų darbų priėmimą.

4. PAGRINDINIAI PROJEKTAVIMO DUOMENYS

Projektiniai pasiūlymai atlikti vadovaujantis projektavimo užduotimi, topografinė nuotrauka, gautomis projektavimo/techninėmis sąlygomis ir kitais teisiniais dokumentais, patvirtintais Užsakovo, pastabomis bei nurodymais, gautais tarpinių derinimų metu.

Statytojas (užsakovas): UAB „SPECTATOR NT“;

Projektuotojas: UAB „Rusnė“;

Statinio objekto adresas: Santaikos g.33, Alytus;;

Statybos rūšis: Nauja statyba;

Statinio kategorija: Nesudėtingasis;

Projektuojamų pastatų ir statinių paskirtys:

- (12.) Kitos paskirties inžinerinis statinys;

Statybos sklypo projektiniai sprendimai

Tvarkomos teritorijos pagrindinis įvažiavimas/ išvažiavimas į/ iš sklypą/-o išlieka esamas, į/iš pagrindinės Santaikos gatvės. Sklypo šiaurės vakarų kampe projektuojama automobilių savitarnos plovykla.

5. PROJEKTINIAI SPRENDIMAI

Projektuojamų statinių išdėstymas sklype

Projektuojami šie statiniai:

- Kitos paskirties inžinerinis statinys – savitarnos automobilių plovykla;

Numatomas darbo režimas

Automobilių plovykla dirbs automatiniu režimu.

Savitarnos automobilių plovykla	
	Kiekis
Užstatymo plotas	100.40 m ²
Bendras plotas	20.10 m ²
Tūris	88.75 m ³
Aukštis	3.80 m
Boksai	2 vnt., 1 iš jų atviras

2019-114-PP.AR	Lapa	Lapų	Laida
	4	8	0

6. PAGRINDINIAI MOTYVAI, PAGRINDŽIANTYS PROJEKTINIUS SPRENDINIUS, INFORMACIJA IR DUOMENYS NUSTATYTI SKAIČIAVIMAMS

Pastatų, inžinerinių statinių, tinklų ir susisiekimo komunikacijų išdėstymas sklype

Projektuojamos automobilių savitarnos plovyklos pastatas stačiakampės formos, jį sudaro 2 vietų rankinės plovyklos stoginė.

Plovyklos su stogine pagrindinis fasadas projektuojamas sklypo rytų pusėje.

Pagrindinis įvažiavimas už plovyklos, sklypo vakarų pusėje.

Sklypo dangos

Vykdamas dangų įrengimo darbus rangovas privalo pateikti visų statybai naudojamų medžiagų atitikties deklaracijas ir dangos sluoksnių sutankinimo bandymo protokolus prieš pradėdamas kiekvieną sekantį dangos įrengimo etapą. Visos atitikties deklaracijos ir grunto sutankinimo ataskaitos išsaugomos prie išpildomosios projekto dokumentacijos.

Asfalto dangos įrengimas:

- A/B sluoksnis AC 11 VN h=4cm;
- A/B sluoksnis AC 32 PN h=10cm;
- Apkrovas laikantis skaldos sluoksnis 0/45 h=20cm;
- Šalčiui atsparus sluoksnis min h=41cm;

Naujai atstatoma veja:

- Augalinis gruntas – 10cm;
- Supiltas ir sutankintas gruntas;

7. PROJEKTUOJAMI PRIVAŽIAVIMO KELIAI, DANGOS, AUTOMOBILIŲ STOVĖJIMO VIETOS, APSAUGINĖ TVORA

Pagrindinis įvažiavimas/ išvažiavimas į/ iš sklypą/-o išlieka esamas. Tvarkomoje teritorijoje papildomai projektuojama asfalto danga važiavimo dalyje ties savitarnos plovykla.

Pažeista veja turi būti atstatoma.

Lengvųjų automobilių stovėjimo vietos išlieka esamos, priešais esamą degalinę.

Automobilių stovėjimo vietų poreikio skaičiavimo lentelė:

Normatyvas pagal STR. 2.06.04:2014 „Gatvės ir vietinės reikšmės keliai. Bendrieji reikalavimai“		Projektuojamos automobilių plovyklos įrenginių skaičius	Automobilių stovėjimo vietų minimalus skaičius	Projekte numatomas automobilių stovėjimo vietų skaičius
7.1. Automobilių plovyklos	2 vietos vienam plovimo įrenginiui	1 Vienas savitarnos plovyklos įrenginys	2	20 esamų lengvųjų automobilių stovėjimo vietos. 1 iš jų pritaikyta neįgaliesiems

Automobilių lygiagrečios stovėjimo vietos projektuojamos 2,50x6,00 m dydžio. Šalia stovėjimo vietos, skirtos žmonėms su negalia, įrengiama ne siauresnės kaip 1,50 m išlipimo aikštelė. Viena išlipimo aikštelė pritaikyta dviem stovėjimo vietoms.

2019-114-PP.AR	Lapa	Lapų	Laida
	5	8	0

8. TERITORIJOS PRITAIKYMAS ŽMONĖMS SU NEGALIA

ŽN automobilių stovėjimo vietose turi būti numatyta galimybė jam išlipti iš automobilio, įrengiant greta 1,50 m pločio aikštelę.

Važiuojamosios dalies dangos nuolydis ŽN judėjimo vietose neturi būti didesnis kaip 1:40 (2,5%) bet kuria kryptimi.

Lygių skirtumas tarp automobilių stovėjimo vietų ir išlipimo aikštelės ar šaligatvio turi būti iki 150 mm.

ŽN judėjimo trasų paviršiai turi būti lygūs, kieti, pakankamai šiurkštūs, neslidūs, neklampūs, iš nebirių (ne smėlio, ne žvyro) ir saikingai rievėtų medžiagų. Dangos iš plokščių ar plytelių turi būti lygios, siūlės tarp plytelių ne platesnės nei 15 mm. ŽN pritaikytose trasose ir zonose esančių grotų, dangčių ir pan. kiaurymės negali būti platesnės kaip 15 mm.

9. SKLYPO RELJEFAS, LIETAUS VANDENS SURINKIMAS SKLYPE IR ŠALINIMAS

Šiuo metu visoje sklypo dalyje vyrauja asfalto danga, veja.

Ties projektuojama savitarnos automobilių plovykla projektuojama nauja asfalto danga, aukščiau projektuojami naujai (žiūr. sklypo aukščių planą 2019-114-TP-SP-02).

Lietaus nuotekos nuo stogo lietvamzdžiais nuleidžiamos ant kietų dangų. Lietaus nuotekos nuo projektuojamų dangų nutekinamos ant esamų dangų ir sklype.

10. SKLYPO APŽELDINIMAS

Teritorija

Aplink projektuojamą savitarnos plovyklą, sklypo plotas apželdinamas veja. Bendras sklypo apželdinimo procentas –40%.

Želdiniai

Sklype 5 medžiai ties projektuojama plovykla yra iškertami. Visi kiti želdiniai išlieka esami.

11. ATLIEKŲ TVARKYMAS

Visos atliekos yra perduodamos pagal sutartį atliekas tvarkančiai ir transportuojančiai įmonei, kuri yra registruota atliekas tvarkančių įmonių registre. Atliekos tvarkomos pagal galiojančias „Atliekų tvarkymo taisykles". Buitinėms atliekoms rinkti numatomas konteinerinis atliekų surinkimo būdas. Konteinerių tipas ir dydis parenkamas pagal kliento poreikį, skaičiuojant pagal kliento atliekų kiekį ir išvežimo dažnį.

12. ESMINIŲ STATINIO REIKALAVIMŲ IŠPILDYMAS.

Mechaninis atsparumas ir pastovumas

Statinio konstrukcijos suprojektuotos vadovaujantis normatyviniais dokumentais. Projektiniai sprendimai užtikrina statinio mechaninį atsparumą ir pastovumą statybos ir naudojimo metu.

2019-114-PP.AR	Lapa	Lapų	Laida
	6	8	0

Gaisrinė sauga

Projektuojamas statinys priklauso III atsparumo ugniai grupei. Minimalus konstrukcijų atsparumas ugniai ir maksimali ugnies plitimo riba konstrukcijoms nustatoma pagal Gaisrinės saugos pagrindinius reikalavimus. Evakuacijos keliuose apdaila numatyta iš nedegių medžiagų. Aplink pastatą aikštelėse ir ant kelio gaisrų gesinimo ir gelbėjimo automobiliams privažiuoti paliekami laisvi pravažiuojimai, nesodinami medžiai nesukuriamos kitokios kliūtys. Įrengiama metalinių konstrukcijų įžeminimas ir žaibosauga.

Higiena, sveikata, aplinkos apsauga

Statinyje naudojamos sertifikuotos žmogaus sveikatai nekenksmingos medžiagos. Produktų ir jų aplinkos projektavimo principai, pabrėžiantys, kad produktai turi būti projektuojami bei kuriami taip, kad jie būtų universaliai pritaikyti naudojimui kiek įmanomą didesnei žmonių grupei, neintegruojant papildomų produkto savybių, kurios būtų specialiai skirtos tik tam tikrai vienai žmonių grupei, o kitoms ne. Aplinka projektuojama – universali.

Plovykloje nėra oro taršos šaltinių.

Naudojimo sauga

Statinys suprojektuotas, kad būtų išvengta nelaimingų atsitikimų. Metalo konstrukcijos įžemintos. Dangos parenkamos pagal slidumo klasę.

Apsauga nuo triukšmo

Plovyklos atitvarinės konstrukcijos užtikrina norminę garso izoliaciją. Langai ir vitrinės įrengiamos su stiklo paketais. Viduje nėra triukšmo šaltinių.

Energijos taupymas ir šilumos išsaugojimas.

Atitvarinių konstrukcijų šiluminė varža atitinka normatyvinius reikalavimus.

Preveninės priemonės apsaugai nuo smurto ir vandalizmo.

Duryse įrengiami patikimi užraktai. Nakties metu teritorija ir aikštelės apšviestos.

Aplinkos ir statinių pritaikymas žmonėms su negalia.

Plovyklos teritorija pilnai pritaikyta judėjimui žmonėms su negalia pagal STR 2.03.01:2001.

Trečiųjų asmenų gyvenimo ir veiklos sąlygų užtikrinimas

Statybos metu trečiųjų asmenų judėjimui netrukdoma. Inžineriniai tinklai prijungiami nenutraukiant linijų. Statiniai nepadidina aplinkos taršos.

13. GAISRINĖ SAUGA

Gaisrinės technikos įvažiuojamas į sklypą, pravažiuojimai prie statinių ir apsisukimo aikštelės

Sklype yra numatyta galimybė manevruoti ugniagesių gelbėtojų technikai. Gaisrinis pravažiuojimas sujungtas su funkciniais pravažiuojimais. Susisiekimo sistema turi užtikrinti gaisrinių automobilių pravažiuojimą prie vandens paėmimo šulinių.

2019-114-PP.AR	Lapa	Lapų	Laida
	7	8	0

Tarp pastatų ir kelių gaisrų gesinimo ir gelbėjimo automobiliams privažiuoti nenumatoma sodinti medžius ar statyti kitas kliūtis.

Automobilinėms kopėčioms pastatyti prie pastato privažiuojamai neprojektuojami, kadangi aukščiausio aukšto grindų altitudė mažesnė kaip 15 m.

Pastaba:

Atstatyti darbų metu pažeistas dangas ir veją. Vykdamas darbus nepažeisti esamų tinklų.

Projektiniai sprendiniai atitinka privalomuosius projekto dokumentus, taip pat teritorijų planavimo dokumentus, esminius statinio ir statinio architektūros, aplinkos, kraštovaizdžio, nekilnojamojo kultūros paveldo vertybių reikalavimus, trečiųjų asmenų interesų apsaugos reikalavimus. Projektą pakeisti leidžiama tik gavus autoriaus sutikimą ir suderinus su projektą derinančiomis organizacijomis.

Pateikus normatyvinių statybos techninių ar normatyvinių statinio saugos ir paskirties dokumentų nuostatas, naujos nuostatos rengiamam projektui galioja šiais atvejais:

• Jei jos įsigaliojo iki techninės užduoties, visų prisijungimo sąlygų ir specialiųjų reikalavimų patvirtinimo dienos, su sąlyga, kad normatyvinių dokumentų tvirtinimo dokumentuose nenustatyta kitaip.

2019-114-PP.AR	Lapa	Lapų	Laida
	8	8	0

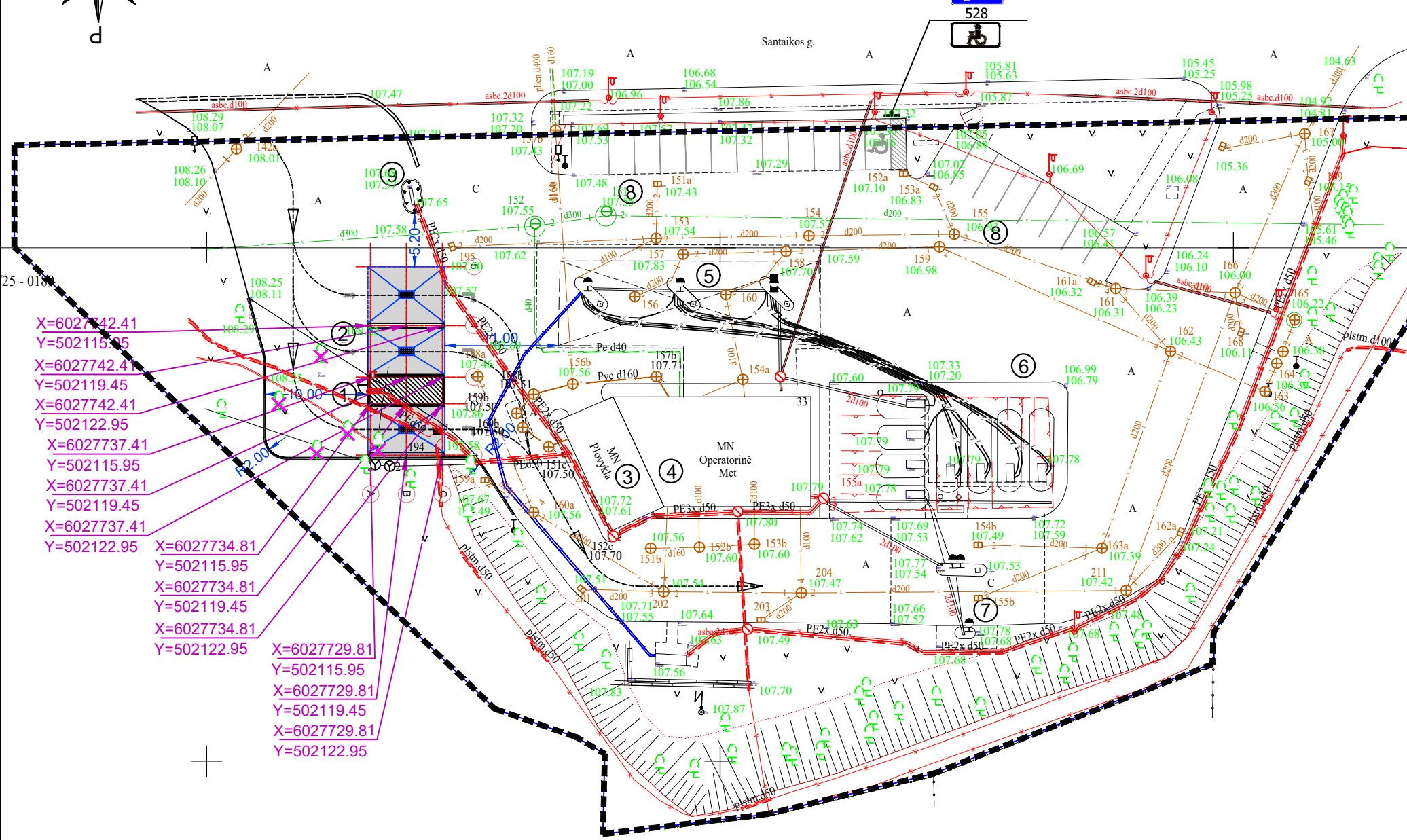
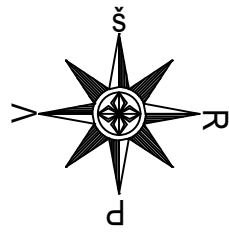

X=6027742.41
 Y=502115.95
 X=6027742.41
 Y=502119.45
 X=6027742.41
 Y=502122.95
 X=6027737.41
 Y=502115.95
 X=6027737.41
 Y=502119.45
 X=6027737.41
 Y=502122.95
 X=6027734.81
 Y=502115.95
 X=6027734.81
 Y=502119.45
 X=6027734.81
 Y=502122.95
 X=6027729.81
 Y=502115.95
 X=6027729.81
 Y=502119.45
 X=6027729.81
 Y=502122.95



EKSPLIKACIJA	
1	PROJEKTUOJAMA AUTOMOBILIŲ SAVITARNOS PLOVYKLA
2	PROJEKTUOJAMA STOGINĖ
3	ESAMA PLOVYKLA
4	ESAMA OPERATORINĖ
5	ESAMA DEGALINĖ
6	ESAMI POŽEMINIAI KURO REZERVUARAI
7	ESAMOS POŽEMINĖS DUJŲ TALPYKLOS
8	ESAMOS LENGVŪJŲ AUTOMOBILIŲ PARKAVIMO VIETOS
9	ESAMAS REKLAMINIS STENDAS DEGALŲ RŪŠIMS IR KAINOMS NUSTATYTI

SUTARTINIAI ŽENKLAI:	
---	SKLYPO RIBA
tr.	BETONINIŲ TRINKELIŲ DANGA
A	ASFALTO DANGA
CB	CEMENTBETONIO DANGA
T	TELEFONO TINKLAI
✕	ŽALIA VEJA
✕	ELEKTROS TINKLAI
V	VANDENTIEKIO TINKLAI
KF	BUITINIŲ NUOTEKŲ TINKLAI
KL	LIETAUS NUOTEKŲ TINKLAI
D	DRENAŽO TINKLAI
→	RYŠIŲ TINKLAI
---	DUJOTIEKIO TINKLAI
✕ ✕	NAIKINAMI MEDŽIAI
---	PROJEKTUOJAMAS GATVĖS BORDIŪRAS

TRANSPORTO JUDĖJIMO CHEMOS SUTARTINIAI ŽENKLAI:	
---	PROJEKTUOJAMA TRANSPORTO JUDĖJIMO SCHEMA

0	2020-03	STATYBĄ LEIDŽIANČIAM DOKUMENTUI GAUTI		
LAIDA	IŠLEIDIMO DATA	LAIDOS STATUSAS, KEITIMŲ PRIEŽASTIS		
KVAL. DOK. NR.		UŽDAROJI AKCINĖ BENDROVĖ "RUSNĖ"		STATINIO PROJEKTO PAVADINIMAS
				KITOS PASKIRTIES INŽINERINIO STATINIO - SAVITARNOS AUTOMOBILIŲ PLOVYKLOS, SANTAİKOS G. 33, ALYTUS, STATYBOS PROJEKTAS
1450	PV	A. MAČIONIS		STATINIO NR. IR PAVADINIMAS
A1533	PDV	J. MOCKEVIČIENĖ		SKLYPO PLANAS M 1:500
	ARCH.	U. VALATKEVIČIŪTĖ		
LT	STATYTOJAS/UŽSAKOVAS: UAB "SPECTATOR NT"			DOKUMENTO ŽYMUO
				2019-114-PP-SP-01
			LAPAS	LAPŲ
			1	1

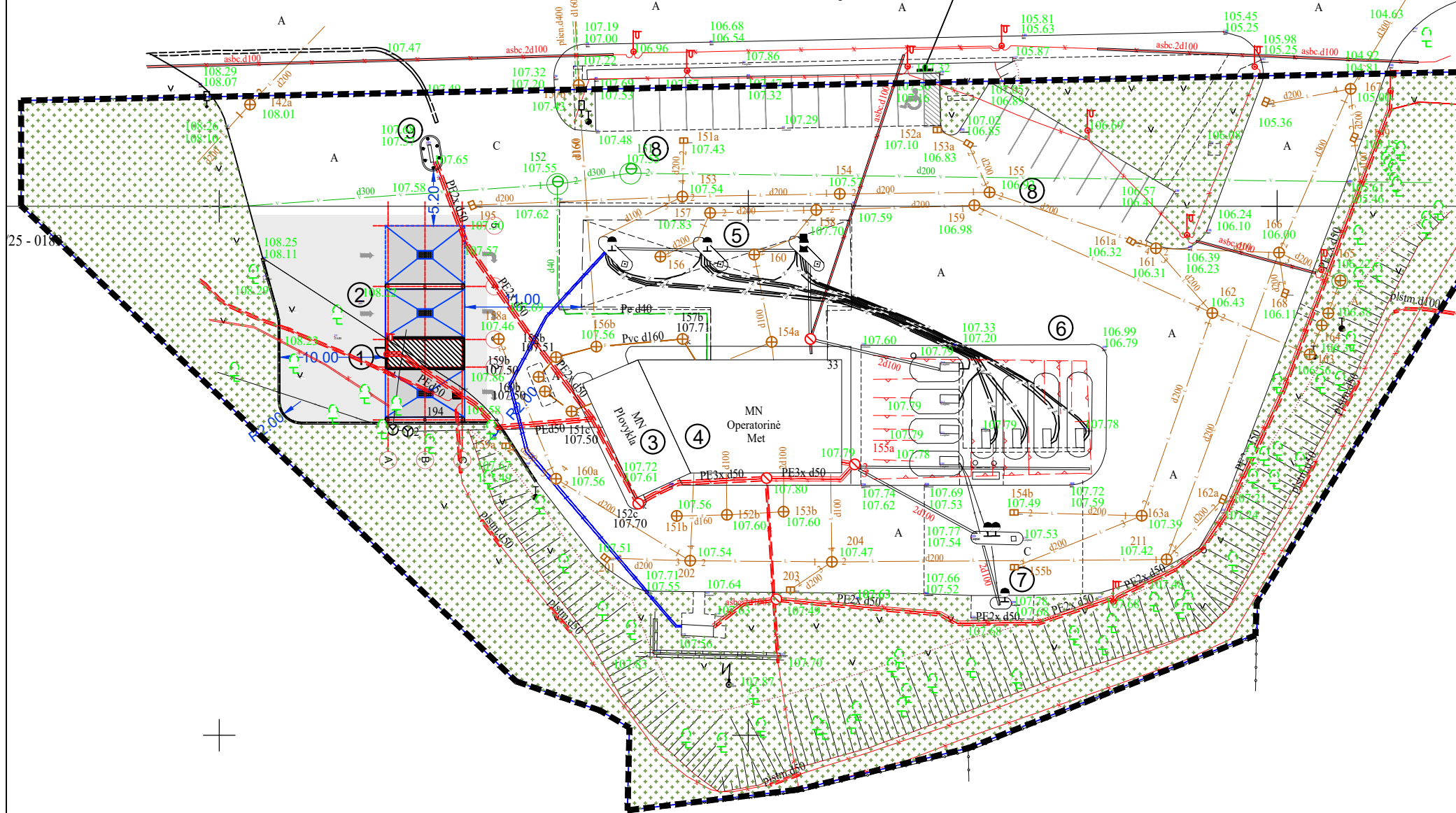
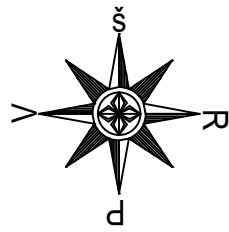

EKSPLIKACIJA

1	PROJEKTUOJAMA AUTOMOBILIŲ SAVITARNOS PLOVYKLA
2	PROJEKTUOJAMA STOGINĖ
3	ESAMA PLOVYKLA
4	ESAMA OPERATORINĖ
5	ESAMA DEGALINĖ
6	ESAMI POŽEMINIAI KURO REZERVUARAI
7	ESAMOS POŽEMINĖS DUJŲ TALPYKLOS
8	ESAMOS LENGVŪJŲ AUTOMOBILIŲ PARKAVIMO VIETOS
9	ESAMAS REKLAMINIS STENDAS DEGALŲ RŪŠIMS IR KAINOMS NUSTATYTI

SUTARTINIAI ŽENKLAI:

---	SKLYPO RIBA
tr.	BETONINIŲ TRINKELIŲ DANGA
A	ASFALTO DANGA
CB	CEMENTBETONIO DANGA
T	TELEFONO TINKLAI
***	ŽALIA VEJA
✕	ELEKTROS TINKLAI
V	VANDENTIEKIO TINKLAI
KF	BUITINIŲ NUOTEKŲ TINKLAI
KL	LIETAUS NUOTEKŲ TINKLAI
D	DRENAŽO TINKLAI
---	RYŠIŲ TINKLAI
---	DUJOTIEKIO TINKLAI
***	ESAMA VEJA
---	PROJEKTUOJAMA ASFALTO DANGA VAŽIUOJAMOJOJE DALYJE
---	PROJEKTUOJAMAS GATVĖS BORDIŪRAS

0	2020-03	STATYBĄ LEIDŽIANČIAM DOKUMENTUI GAUTI			
LAIDA	IŠLEIDIMO DATA	LAIDOS STATUSAS, KEITIMŲ PRIEŽASTIS			
KVAL. DOK. NR.		UŽDAROJI AKCINĖ BENDROVĖ "RUSNĖ"	STATINIO PROJEKTO PAVADINIMAS KITOS PASKIRTIES INŽINERINIO STATINIO - SAVITARNOS AUTOMOBILIŲ PLOVYKLOS, SANTAIKOS G. 33, ALYTUS, STATYBOS PROJEKTAS		
1450	PV	A. MAČIONIS	STATINIO NR. IR PAVADINIMAS SKLYPO DANGŲ PLANAS M 1:500	LAIDA 0	
A1533	PDV	J. MOCKEVIČIENĖ			
	ARCH.	U. VALATKEVIČIŪTĖ			
LT	STATYTOJAS/UŽSAKOVAS: UAB "SPECTATOR NT"		DOKUMENTO ŽYMUO 2019-114-PP-SP-02	LAPAS 1	LAPŲ 1

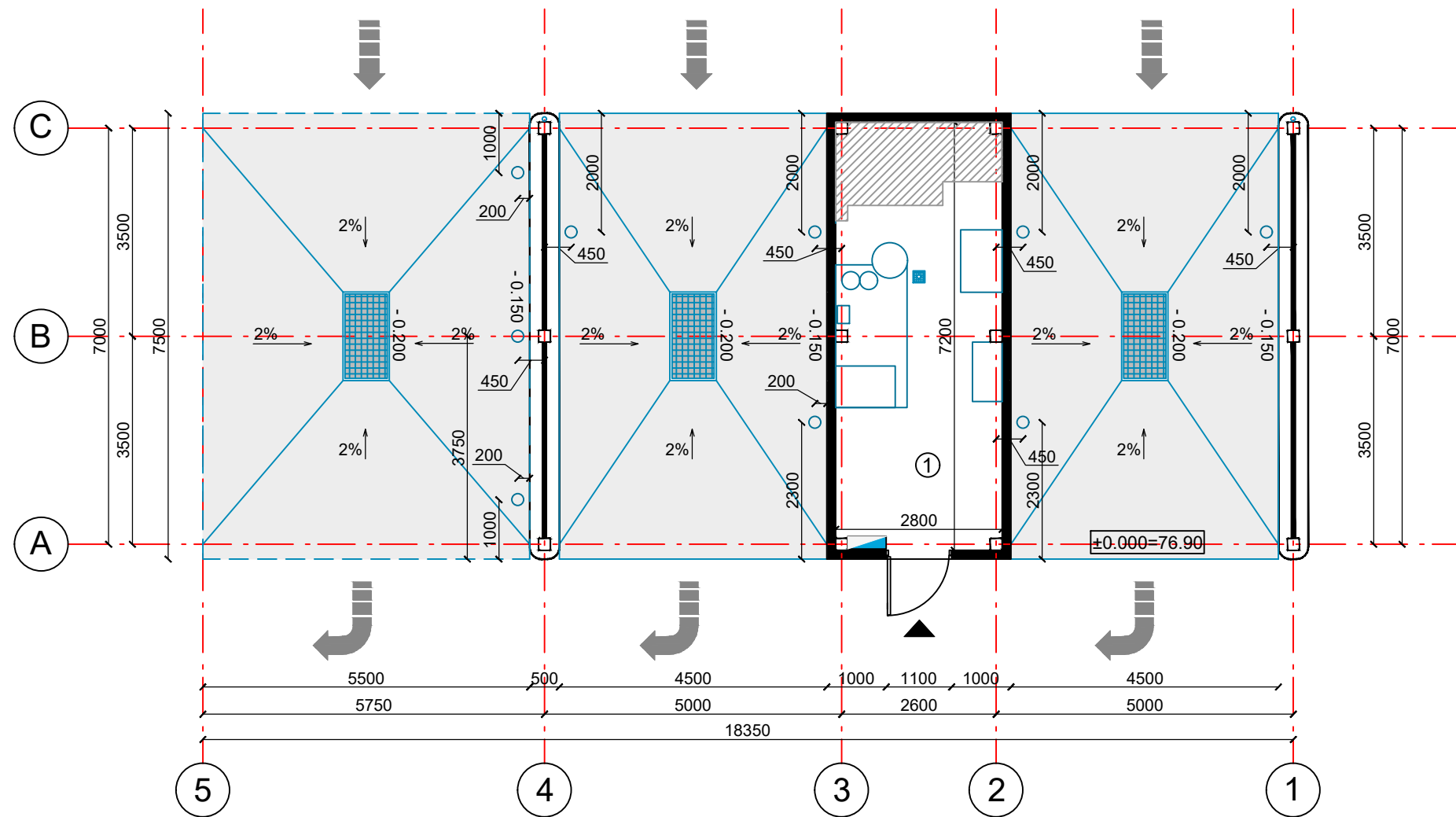

PAT. NR.	PATALPOS PAVADINIMAS	PLOTAS, m ²
1	TECHNINĖ PATALPA	20.06
BENDRAS PLOTAS		20.06

SUTARTINIAI ŽENKLAI:	
	ĮĖJIMAS
	AUTOMOBILIO JUDĖJIMO KRYPTIS

0	2020-03	STATYBĄ LEIDŽIANČIAM DOKUMENTUI GAUTI		
LAIDA	IŠLEIDIMO DATA	LAIDOS STATUSAS, KEITIMŲ PRIEŽASTIS		
KVAL. DOK. NR.		UŽDAROJI AKCINĖ BENDROVĖ "RUSNĖ"	STATINIO PROJEKTO PAVADINIMAS KITOS PASKIRTIES INŽINERINIO STATINIO - SAVITARNOS AUTOMOBILIŲ PLOVYKLOS, SANTAİKOS G. 33, ALYTUS, STATYBOS PROJEKTAS	
1450	PV	A. MAČIONIS	STATINIO NR. IR PAVADINIMAS	LAIDA
A1533	PDV	J. MOKKEVIČIENĖ	AUKŠTO PLANAS M 1:100	0
	ARCH.	U. VALATKEVIČIŪTĖ	DOKUMENTO ŽYMUO	LAPAS
LT	STATYTOJAS/UŽSAKOVAS: UAB "SPECTATOR NT"		2019-114-PP-SA-01	LAPŲ
				1
				1

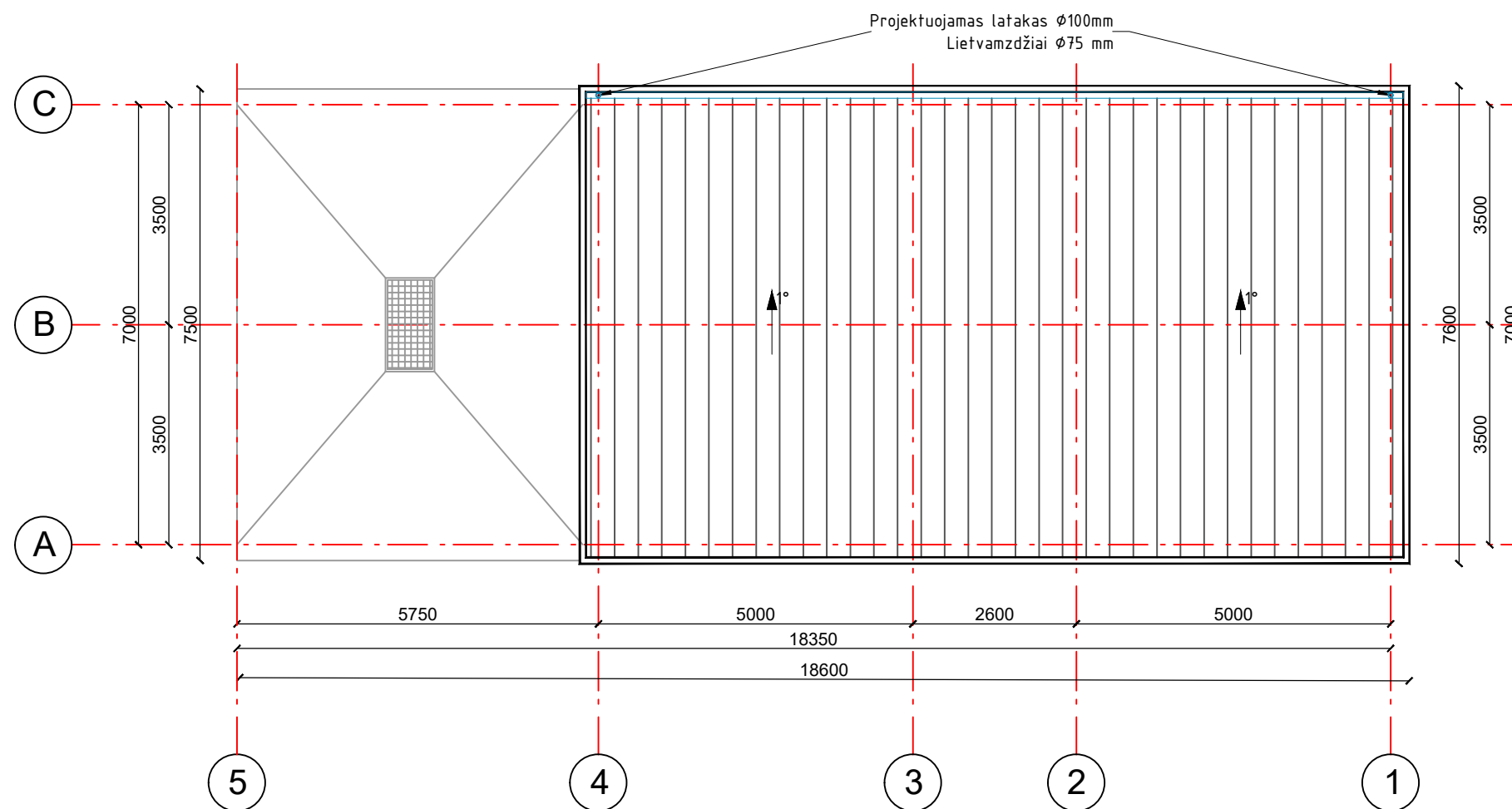

0	2020-03	STATYBĄ LEIDŽIANČIAM DOKUMENTUI GAUTI			
LAIDA	IŠLEIDIMO DATA	LAIDOS STATUSAS, KEITIMŲ PRIEŽASTIS			
KVAL. DOK. NR.	 UŽDAROJI AKCINĖ BENDROVĖ "RUSNĖ"	STATINIO PROJEKTO PAVADINIMAS KITOS PASKIRTIES INŽINERINIO STATINIO - SAVITARNOS AUTOMOBILIŲ PLOVKLOS, SANTAİKOS G. 33, ALYTUS, STATYBOS PROJEKTAS			
1450	PV	A. MAČIONIS	STATINIO NR. IR PAVADINIMAS STOGO PLANAS M 1:100	LAIDA	
A1533	PDV	J. MOCKEVIČIENĖ		0	
	ARCH.	U. VALATKEVIČIŪTĖ			
LT	STATYTOJAS/UŽSAKOVAS: UAB "SPECTATOR NT"		DOKUMENTO ŽYMUO 2019-114-PP-SA-02	LAPAS 1	LAPŲ 1

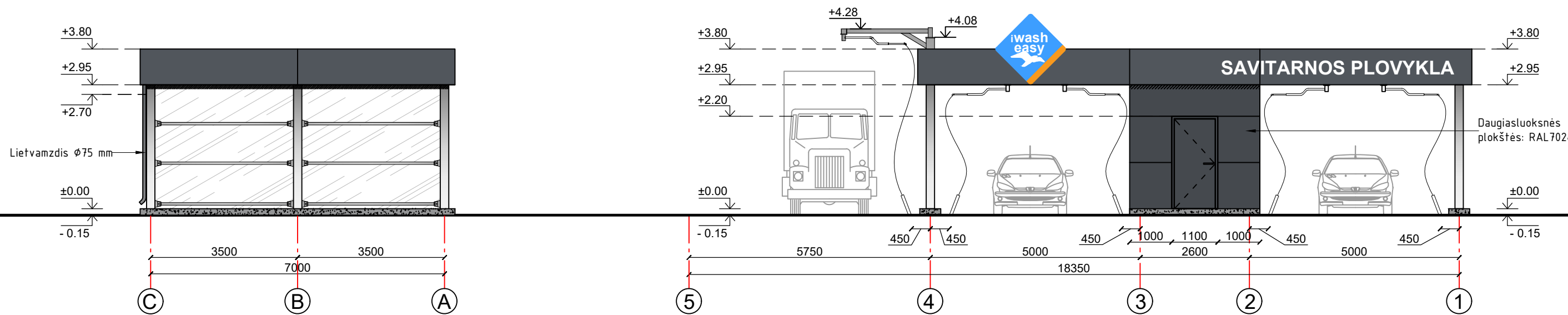
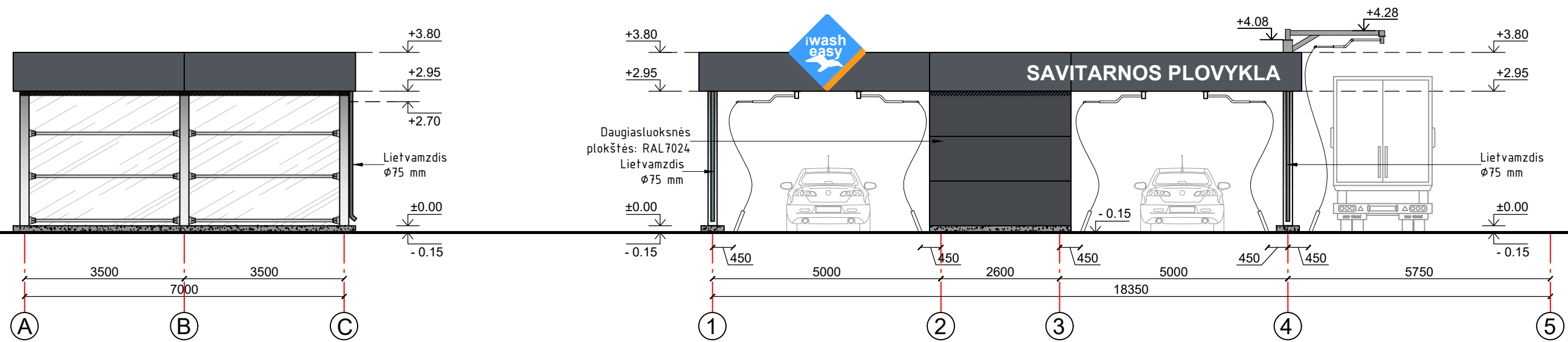

0	2020-03	STATYBĄ LEIDŽIANČIAM DOKUMENTUI GAUTI			
LAIDA	IŠLEIDIMO DATA	LAIDOS STATUSAS, KEITIMŲ PRIEŽASTIS			
KVAL. DOK. NR.		UŽDAROJI AKCINĖ BENDROVĖ "RUSNĖ"	STATINIO PROJEKTO PAVADINIMAS KITOS PASKIRTIES INŽINERINIO STATINIO - SAVITARNOS AUTOMOBILIŲ PLOVYKLOS, SANTAIKOS G. 33, ALYTUS, STATYBOS PROJEKTAS		
1450	PV	A. MAČIONIS	STATINIO NR. IR PAVADINIMAS FASADAI M 1:100	LAIDA 0	
A1533	PDV	J. MOCKEVIČIENĖ			
	ARCH.	U. VALATKEVIČIŪTĖ			
LT	STATYTOJAS/UŽSAKOVAS: UAB "SPECTATOR NT"		DOKUMENTO ŽYMUO 2019-114-PP-SA-03	LAPAS 1	LAPŲ 1



SAVITARNOS PLOVYKLA

