



<u>PROJEKTO PAVADINIMAS:</u>	Gydymo paskirties pastatas, Ligoninės g.12, Alytuje, rekonstravimo projektas.
<u>ADRESAS:</u>	Ligoninės g. 12, Alytus
<u>SKLYPO KADASTRINIS NR.:</u>	1101/0013:205
<u>UŽSAKOVAS:</u>	VŠĮ Alytaus apskrities S. Kudirkos ligoninė
<u>STATINIO KATEGORIJA:</u>	Ypatingasis statinys
<u>STATYBOS RŪŠIS:</u>	Rekonstravimo projektas
<u>STATINIO NAUDOJIMO PASKIRTIS:</u>	Gydymo paskirties pastatas
<u>PROJEKTAVIMO DARBU STADIJA:</u>	Projektiniai pasiūlymai
<u>BYLA:</u>	IN2320-01-PP
Direktorius	Marius Matuliukštis
AV.	Parašas
PV	Jolanta Stefanovič A 2232
Parašas	
PDV	Jolanta Stefanovič A 2232
Parašas	
Arch.	Jokūbas Augutis BM001274
Parašas	
Proj.	Eglė Šamalienė BA013778
Parašas	

2023 m

**PROJEKTO DOKUMENTŲ ŽINIARAŠTIS**

Eil. Nr.	Dokumento indeksas	Dokumento pavadinimas	Lapų	Pastabos
1		Titulinis lapas	1	
2	IN2320-01-PP	Projekto dokumentų žiniaraštis	1	
3	IN2320-01-PP	Bendrieji statinio rodikliai	1	
4	IN2320-01-PP	Aiškinamasis raštas	3	
Viso:			6	
Eil. Nr.	Brėžinio indeksas		Lapų	Pastabos
1	IN2320-01-PP.B-01	Sklypo planas	1	
2	IN2320-01-PP.B-02	Rūsio planas	1	
3	IN2320-01-PP.B-03	Pirmo aukšto planas	1	
6	IN2320-01-PP.B-06	Pjūviai ir fasadai	1	
9	IN2320-01-PP.B-09	Vizualizacija	5	
Viso:			9	

**BENDRIEJI STATINIO RODIKLIAI**

Eil. Nr	SKLYPAS	MATO VNT.	ESAMI	PRISTATOMA DALIS	PASTABOS
1.	Sklypo plotas	m ²	65888		
2.	Sklypo užstatymo intensyvumas	%	0.52	0.53	
3.	Sklypo užstatymo tankis		23	23	
PASTATAI (GYDYMO PASKIRTIES PASTATAS)					
4.	Pastatų bendrasis plotas*	m ²	4289.51	4970,51	341 priestatas+ 340 rūšys
5.	Pastatų tūris*	m ³	16731	18396	Priestatas 1665
6.	Aukštų skaičius*	vnt.	2	1	
7.	Pastato aukštis*	m	17	8	

* Žvaigždute pažymėti rodikliai apskaičiuojami vadovaujantis Nekilnojamojo turto kadastrinių matavimų ir kadastro duomenų surinkimo taisyklėmis, kurias tvirtina Lietuvos Respublikos žemės ūkio ministras. Baigus statybą ir atlikus kadastrinius matavimus šie rodikliai gali turėti neesminių nukrypimų.

1. AIŠKINAMASIS RAŠTAS

1. Bendrieji duomenys

Objektas: Ligoninės g. 12, Alytus

Ryšys su gretimu užstatymu:

Statinys yra centrinėje Alytaus miesto dalyje. Objektas šiaurinėje pusėje ribojasi Vakarų g., Pietinėje pusėje su Ligoninės g., vakarinėje pusėje su Tvirtovės g., rytinėje pusėje su garažų paskirties teritorija (1pav.)



1 pav. Nagrinėjama teritorija

Reljefas: statybos aikštelės reljefas lygus. Absoliutiniai aukščiai nuo alt. ~91,78 iki ~93,42 sklypo ribose, bei vyrauja ~92,79 numatomoje užstatyti zonoje.

Statinio paskirtis: Gydymo paskirties pastatas.

Statybos rūšis: nauja statyba, vadovaujantis STR 1.01.08:2002 "Statinio statybos rūšys", V skyriumi.

Statinio kategorija: ypatingasis statinys

IN2320-01-PP	Lapas	Lapų	Laida
	4	8	0

Žemės sklypo naudojimo būdas: Visuomeninės paskirties teritorijos;

2. Statinio projekto atitiktis teritorijų planavimo dokumentams

Vadovaujantis Alytaus miesto savivaldybės bendroju planu, sklypas priklauso specializuotų kompleksų teritorijai.

Sklypui bendroju planu nereglamentuojamas užstatymo intensyvumas ir aukštingumas.

Nagrinėjamas sklypas į kultūros paveldo objektų apsaugos zonas nepatenka.

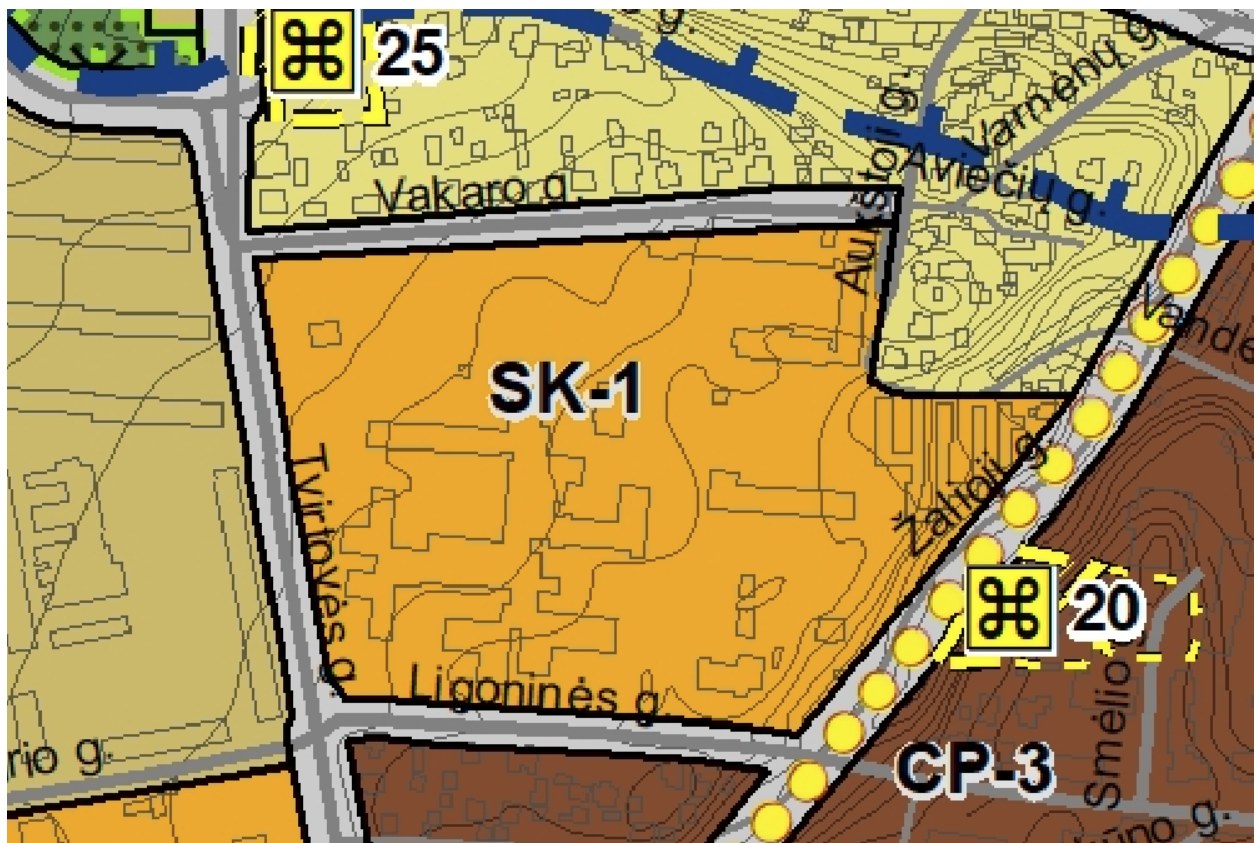

SUTARTINIAI ŽYMĖJIMAI



Specializuotų kompleksų zona

2 pav. Bendrojo plano ištrauka

Teritorijos (funkcinės zonos) indeksas	Teritorijos / funkcinės zonos pavadinimas ir indeksas erdvinį duomenų specifikacijoje	Galimi teritorijos naudojimo tipai	Galimos pagrindinės tikslinės žemės naudojimo paskirtys ir naudojimo būdai	Reglamentuojami dydžiai BP pažymėtoms funkcinėms zonomis										Teritorijos plėtojimo būdai						Kiti reikalavimai			
				Teritorijų struktūra		Užstatymo intensyvumas, U _i		Didžiausias aukštis, skaičius ir aukštis, a _m		Užstatymo reglamentai		Modernizavimas		Konversija (pervartymas)		Nauja plėtra		Rezervavimas		Be esminių pobyčių (status quo)		Kiti tekstiniai teritorijos naudojimo reikalavimai	
				Bendro naudojimo teritorijų želdynai, (perla, skverai) minimalūs rodikliai, proc.	Visuomeninės paskirties teritorijų minimalūs rodikliai, proc.	Gyvenamųjų teritorijų	Nagvenamųjų teritorijų	Gyvenamųjų teritorijų	Nagvenamųjų teritorijų	Saugojimas	Modernizavimas	Konversija (pervartymas)	Nauja plėtra	Rezervavimas	Be esminių pobyčių (status quo)	Kraštovaizdžio tvarkymo reikalavimų indeksas	Didžiausias matmeninis prekijos objekto bendras plotas, kv.m.	Užstatymo tipas	Išvaidavimo prioritas	1	21		
SK-1	Specializuotų kompleksų zonos (U, SK, F)	Socialinės infrastruktūros teritorija (SI) Specializuotų kompleksų teritorija (SK) Pasiūlytų teritorija (PA) Inžinerinės infrastruktūros teritorija (TI) Inžinerinės infrastruktūros koridorius (TIK) Bendro naudojimo erdvių, želdynų teritorija (BZ)	Kitas paskirtis: visuomeninės paskirties teritorijos (V); komercinės paskirties objektų teritorijos (K); susisiekimo ir inžinerinių komunikacijų aptarnavimo objektų teritorijos (T); susisiekimo ir inžinerinių tinklų koridorių teritorijos (IK); atrankinių želdynų teritorijos (E); rekreacinės teritorijos (R).	0	50	-	1,4	-/-	5/20	-	+	+	-	-	-	-	-	500	ip	1	VI; VIII; XXIII; XXIII		
SK-2				0	100	-	1,4	-/-	5/20	-	+	+	-	-	-	-	-	1500	ip	1	VI; VIII; XII; XVII; XXIII		
SK-3				0	50	-	1,4	-/-	4/15	+	+	+	-	-	-	-	-	M4	ip	1	VI; VIII; XVII; XVII; XVII		
SK-4				0	50	-	0,4	-/-	3/15	+	+	+	-	-	-	-	-	M2, M4	ip	1	VI; VIII; XVII; XVII; XVII		
SK-5				0	100	-	0,1	-/-	2/10	-	-	-	+	+	-	-	-	0	ip	1	XVIII; XVII		
SK-6				0	100	-	0,8	-/-	3/15	-	-	-	+	+	-	-	-	0	ip	2	XVIII; XVII; XXIII		
SK-7				0	100	-	2,0	-/-	1/30	-	-	-	+	+	-	-	-	0	ap	1	VIII; XVII; XXIII		
SK-8		Specializuotų kompleksų teritorija (SK)	visuomeninės paskirties teritorijos (V); teritorijos krašto apsaugos tikslams (A1)	0	100	-	2,0	-/-	5/20	-	+	-	-	-	+	-	-	0	ap	1	VI; VIII; XVIII		

3 pav. Ištrauka iš Alytaus miesto Bendrojo plano reglamentų lentelės

IN2320-01-PP	Lapas	Lapų	Laida
	5	8	0

Sklypui yra rengiamas detaliojo plano koregavimas, pagal TPD reg. Nr. 00113001107 koregavimas), patvirtinto Alytaus miesto savivaldybės tarybos 2019-02-21 sprendimu Nr. DV-163, koregavimas rengiamas vadovaujantis Lietuvos Respublikos teritorijų planavimo įstatymo 28 straipsnio 9 dalimi, Lietuvos Respublikos aplinkos ministro 2014-01-02 įsakymu Nr. D1-8 patvirtintų Kompleksinio teritorijų planavimo dokumentų rengimo taisyklių VI skyriaus šeštu skirsniu.

Pagal Alytaus miesto centrinės dalies detaliojo plano koregavimo planą, žemės sklype planuojami šie reglamentai:

- maksimalus leistinas tankis – 30;
- intensyvumas – 1,0;
- leistinas maksimalus pastatų aukštis - 18;
- užstatymo tipas – I_p – laisvo planavimo užstatymas;
- priklausomųjų želdynų ir želdinių teritorijų dalis – 35 %.

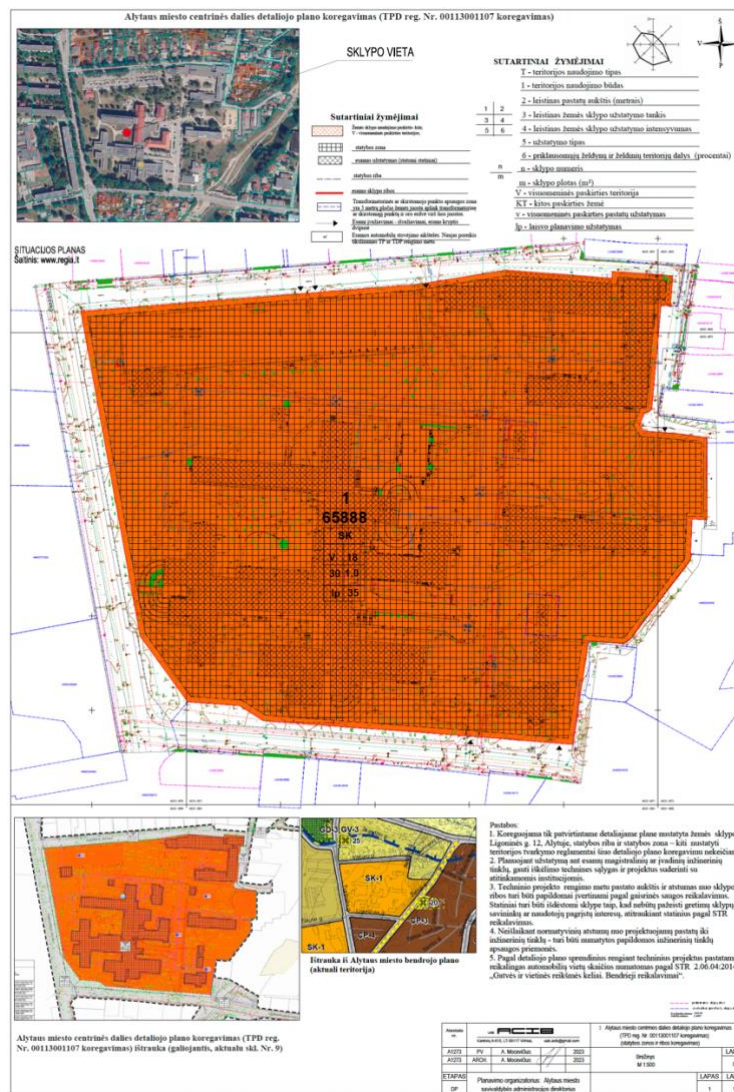

4 pav. Ištrauka iš detaliojo plano korektūros brėžinio

IN2320-01-PP	Lapas	Lapų	Laida
	6	8	0

3. Numatomų projektuoti statinių sąrašas, projektinių pasiūlymų sprendiniai

Planuojamas vieno aukšto priestatas. Priestato patalpas planuojama sujungti su esamo skubios pagalbos skyriaus patalpomis.

Priestate numatomos šios patalpos:

1. Vaikų priėmimas su registratūra;
2. Vaikų palatos 2 vnt.;
3. Chirurgo kabinetas;
4. Pacientų izoliatoriaus palatos 3 vnt. (su atskiru įėjimu);
5. Pacientų higienos patalpos (rūbinė, WC);
6. Techninės/sanitarinės (pagalbinės) patalpos.

Pertvarkomos esamo skubios pagalbos skyriaus patalpos:

1. Pacientų laukiamasis;
2. Rūšiavimo kabinetai 2 vnt.
3. Intensyviosios pagalbos patalpa;
4. Gipsinė;
5. Salė (pacientų stebėjimui) ir stebėjimo patalpos;
6. Dekontaminacijos patalpa pacientams (radiacija, cheminės medžiagos);

Pastatas planuojamas pagal Užsakovo užduotį, higienos normas, trečiųjų šalių interesus.

Visas projektuojamas gydymo paskirties pastatas pritaikomas žmonėms su negalia.

Aplink statomus statinius sutvarkoma aplinka. Projekto sprendiniais sukuriama atnaujinta erdvė, tvarkinga ir estetiška aplinka.

Teritorija apšodinta medžiais, remontuojami pėsčiųjų takai, pravažiavimai, lauke planuojamos rekreacinės erdvės.

Parkavimo vietų poreikio nustatymas.

Lengvųjų automobilių stovėjimo aikštelė projektuojama sklypo ribose, nagrinėjamos sklypo teritorijos šiaurinėje dalyje, pagal STR 2.06.04:2014 30 lentelę. Bendras projektuojamų automobilių stovėjimo vietų skaičius. Pastatų pagrindinį plotą sudaro gydymo paskirties patalpos– 1 vieta 30 m² pagrindinio ploto. Ligoninės pagrindinis plotas –362 m².

- Parkavimo vietų poreikis sklype-12 vnt.

Ne mažiau kaip 20% bendro privalomo automobilių stovėjimo vietų turi būti užtikrinta galimybė

IN2320-01-PP	Lapas	Lapų	Laida
	7	8	0

įkrauti elektromobilius, todėl projektuojama 3 elektromobilių įkrovimo vieta.

ŽN pritaikomos automobilių parkavimo vietos, projektuojama viena A tipo ir dvi B tipo parkavimo vietos skirtos žmonėms su negalia.

Vadovaujantis LR Aplinkos ministro įsakymo “Dėl atskirųjų rekreacinės paskirties želdynų plotų normų ir priklausomųjų želdynų normų (plotų) nustatymo tvarkos aprašo patvirtinimo 2007-12-21, Nr. D1- 694” reikalavimais, būtinas mažiausias želdynams priskiriamas plotas nuo viso žemės sklypo ploto (visuomeninės paskirties objektų teritorijos) - 35 %. Sklypo apželdintas plotas įgyvendinus projektą bus 49%.

IN2320-01-PP	Lapas	Lapų	Laida
	8	8	0

SKLYPO VIETA

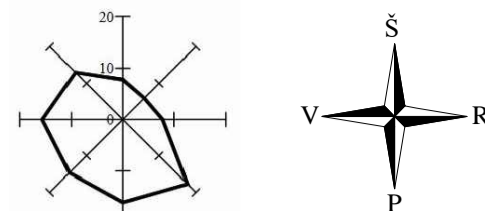

Sutartiniai žymėjimai

- Žemės sklypo naudojimo paskirtis- kita; V - visuomeninės paskirties teritorijos;
- statybos zona
- esamas užstatymas (statomi statiniai)
- statybos riba
- esamo sklypo ribos
- Transformatorinės ar skirstomojo punkto apsaugos zona yra 5 metrų pločio žemės juosta aplink transformatorinę ar skirstomąjį punktą ir oro erdvė virš šios juostos.
- Esami įvažiavimai - išvažiavimai, eismo kryptis dvipusė
- Esamos automobilio stovėjimo aikštelės. Naujas poreikis tikslinamas TP ar TDP rengimo metu

SUTARTINIAI ŽYMĖJIMAI

- T - teritorijos naudojimo tipas
- 1 - teritorijos naudojimo būdas
- 2 - leistinas pastatų aukštis (metrais)
- 3 - leistinas žemės sklypo užstatymo tankis
- 4 - leistinas žemės sklypo užstatymo intensyvumas
- 5 - užstatymo tipas
- 6 - priklausomųjų želdynų ir želdinių teritorijų dalys (procentai)
- n - sklypo numeris
- m - sklypo plotas (m²)
- V - visuomeninės paskirties teritorija
- KT - kitos paskirties žemė
- v - visuomeninės paskirties pastatų užstatymas
- lp - laisvo planavimo užstatymas

SITUACIJOS PLANAS
Šaltinis: www.regija.lt

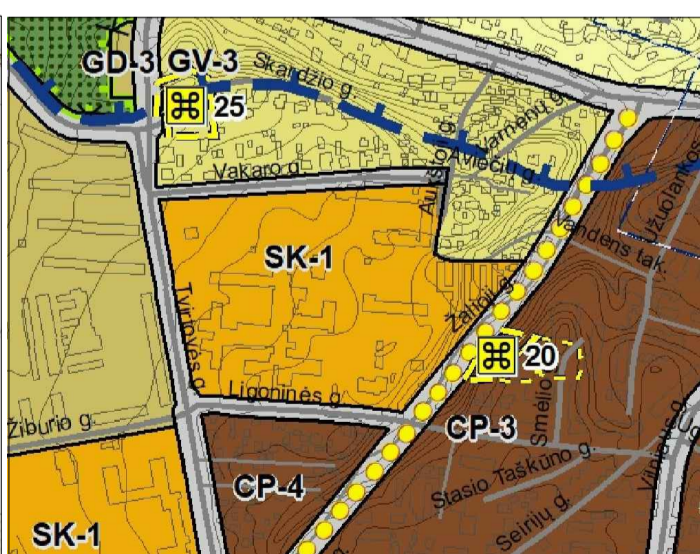
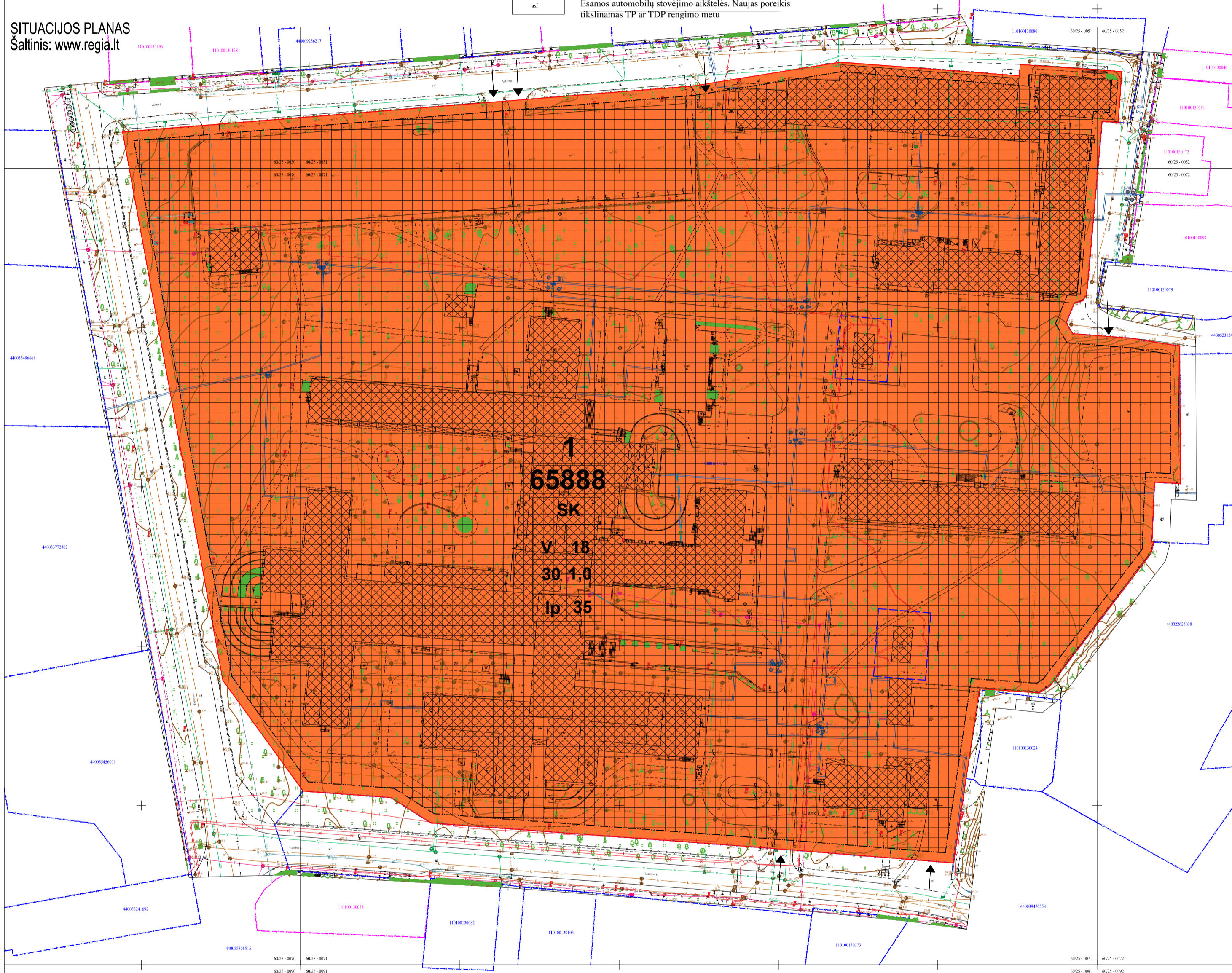

Ištrauka iš Alytaus miesto bendrojo plano (aktuali teritorija)

- Pastabas:
- Koreguojama tik patvirtintame detaliojo plane nustatyta žemės sklypo Ligoninės g. 12, Alytuje, statybos riba ir statybos zona – kiti nustatyti teritorijos tvarkymo reglamentai šiuo detaliojo plano koregavimu nekeičiami;
 - Planuojant užstatymą ant esamų magistralinių ar įvadinųjų inžinerinių tinklų, gauti iškėlimo technines sąlygas ir projektus suderinti su atitinkamomis institucijomis.
 - Techninio projekto rengimo metu pastato aukštis ir atstumas nuo sklypo ribos turi būti papildomai įvertinami pagal gaisrinės saugos reikalavimus. Statiniai turi būti išdėstomi sklype taip, kad nebūtų pažeisti gretimų sklypų savininkų ar naudotojų pagrįstų interesų, atitraukiant statinius pagal STR reikalavimus.
 - Neišlaikant normatyvinių atstumų nuo projektuojamų pastatų iki inžinerinių tinklų - turi būti numatytos papildomos inžinerinių tinklų apsaugos priemonės.
 - Pagal detaliojo plano sprendinius rengiant techninius projektus pastatams reikalingas automobilių vietų skaičius numatomas pagal STR 2.06.04:2014 „Gatvės ir vietinės reikšmės keliai. Bendrieji reikalavimai“.

Alytaus miesto centrinės dalies detaliojo plano koregavimas (TPD reg. Nr. 00113001107 koregavimas) ištrauka (galiojantis, aktualu skl. Nr. 9)

Atestato nr.	UAB ACIB Kareivių g-615, LT-09117 Vilnius, uab.acib@gmail.com	Alytaus miesto centrinės dalies detaliojo plano koregavimas (TPD reg. Nr. 00113001107 koregavimas) (statybos zonos ir ribos koregavimas)	
		Brėžinys M 1:500	LAIDA 0
ETAPAS	Planavimo organizatorius: Alytaus miesto savivaldybės administracijos direktorius	LAPAS	LAPŲ
DP		1	1

SITUACIJOS SCHEMA

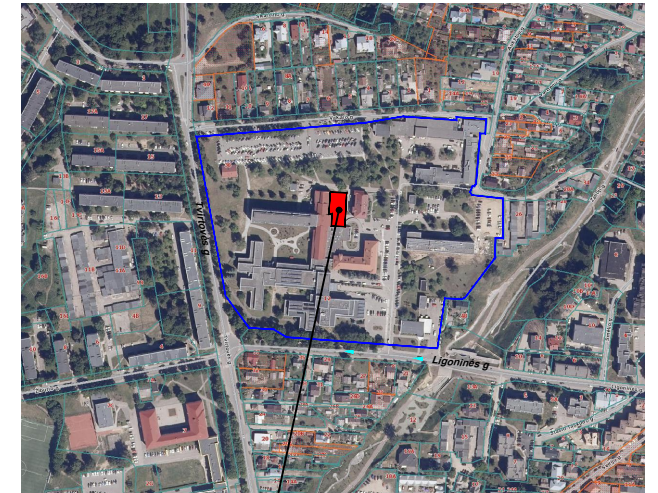

Objekto vieta

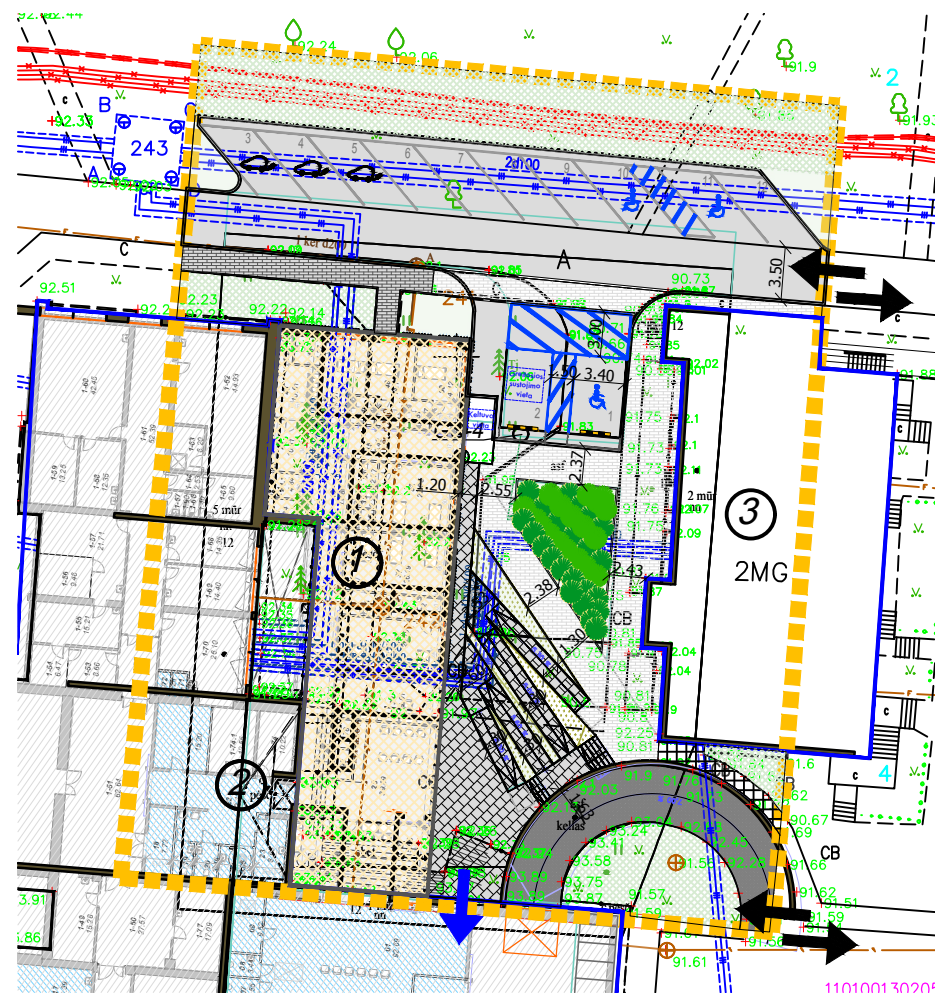

SUTARTINIAI ŽENKLAI

- nauja rekonstruojamo pastato dalis
- rekonstruojamas pastatas
- esamas pastatas
- projektu nagrinėjama sklypo dalis
- įvažiavimas į teritoriją
- įėjimas į pastatą
- projektuojama betoninių trinkelų danga
- projektuojama betoninių plytelių danga
- projektuojama veja
- projektuojama asfalto danga
- esama veja
- esama trinkelų danga
- esama asfalto danga
- esama betoninių plytelių danga
- esami medžiai
- projektuojamos automobilių parkavimo vietos
- projektuojama elektromobilio įkrovimo vieta
- A tipo neįgalųjų vieta
- B tipo neįgalųjų vieta

SKLYPO RODIKLIAI				
Eil. Nr.	Pavadinimas	Mato vnt.	Rodiklis (Prieš)	R odiklis (Po)
1.	Sklypo plotas	ha	6.5888	6.5888
2.	Sklypo užstatymo tankis	%	23	23
3.	Pastatais užimamas plotas	m²	15091,35	15472,35
4.	Sklypo užstatymo intensyvumas		52	53
5.	Lengvųjų automobilių stovėjimo vietų skaičius	vnt.		+ 12
6.	Sklypo apželdinimas	m²	50	49

Pastabos: duomenys surašyti pagal Registro Centro duomenis.

STATINIŲ EKSPLIKACIJA

Poz. Nr.	Pavadinimas
1	Rekonstruojamo pastato dalis
2	Esamas pastatas- ligoninė (unik. Nr. 1193-0001-2030)
3	Esamas pastatas (unik. Nr. 1193-0001-2026)

STAMBAUS MASTELIO TOPOGRAFINIŲ PLANŲ DERINIMO SU INŽINERINIUS TINKLUS EKSPLOTUOJANČIOMIS ORGANIZACIJOMS VIEŠOJOJE ELEKTRONINĖJE PASLAUGOJE (TOPD) TOPOGRAFINIO PLANO TERITORIJAI SUTEIKTAS UNIKALUS NUMERIS IR DATA

TIIS1-20220510-03
4226

2022-05

0	2023-08	Statybos leidimui.	
Laida	Išleidimo data	Laidos statusas. Keitimo priežastis	
Kval. patv. dok. Nr.		Statinio projekto pavadinimas:	
2232	PV J. Stefanovič	Gydymo paskirties pastatas, Ligoninės g. 12, Alytuje, rekonstravimo projektas	
33679	PDV M. Matuliuškis		
BA013778	Proj. E. Šamalienė		
		Dokumento pavadinimas	Laida
		SITUACIJOS PLANAS	0
		M1:500	
LT	Statytojas	Dokumento žymuo:	Lapas
	VŠĮ Alytaus apskrities S. Kudirkos ligoninė	IN2320-01-PP-SP.B-01	Lapų
			1
			1

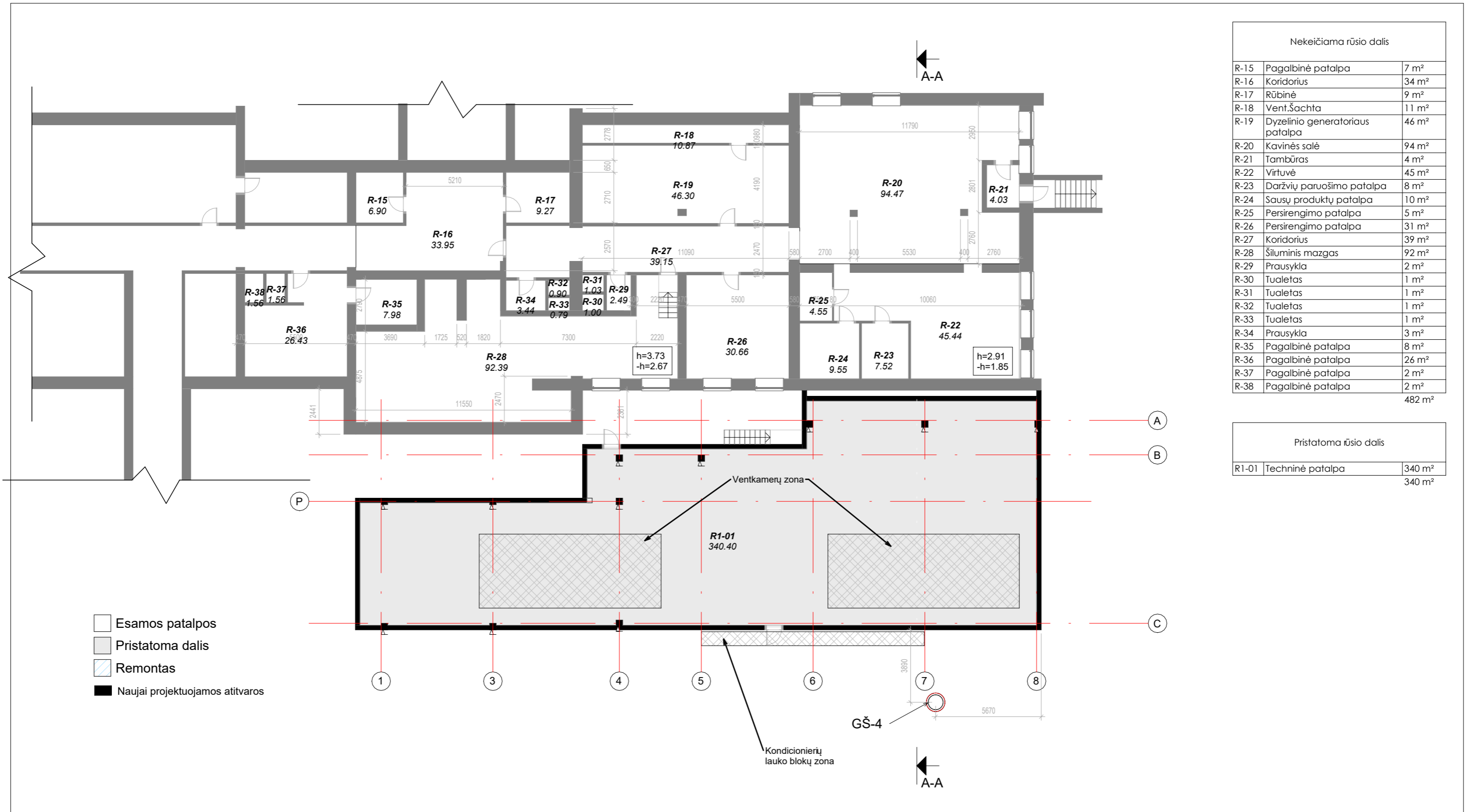

Nekeičiama rūšio dalis		
R-15	Pagalbinė patalpa	7 m ²
R-16	Koridorius	34 m ²
R-17	Rūbinė	9 m ²
R-18	Vent.Šachta	11 m ²
R-19	Dyzelinio generatoriaus patalpa	46 m ²
R-20	Kavinės salė	94 m ²
R-21	Tambūras	4 m ²
R-22	Virtuvė	45 m ²
R-23	Daržvių paruošimo patalpa	8 m ²
R-24	Sausų produktų patalpa	10 m ²
R-25	Persirengimo patalpa	5 m ²
R-26	Persirengimo patalpa	31 m ²
R-27	Koridorius	39 m ²
R-28	Šiluminis mazgas	92 m ²
R-29	Prausykla	2 m ²
R-30	Tualetas	1 m ²
R-31	Tualetas	1 m ²
R-32	Tualetas	1 m ²
R-33	Tualetas	1 m ²
R-34	Prausykla	3 m ²
R-35	Pagalbinė patalpa	8 m ²
R-36	Pagalbinė patalpa	26 m ²
R-37	Pagalbinė patalpa	2 m ²
R-38	Pagalbinė patalpa	2 m ²
		482 m ²

Pristatoma rūšio dalis		
R1-01	Techninė patalpa	340 m ²
		340 m ²

- Esamos patalpos
- Pristatoma dalis
- Remontas
- Naujai projektuojamos atitvaros

0	2023-01	Viešinimui
Laida	Išleidimo data	Laidos statusas. Keitimo priežastis
Kval. patv. dok. Nr.	IN Architecture Construction Engineering	<small>*"IN Ace", UAB Įm.k. 300939637. Adresas: Savitvėko al. 15, 61300, Vilnius. tel. +37063601000 info@inace.lt, www.inace.lt</small> Statinio projekto pavadinimas: Gydyimo paskirties pastatas, Ligoninė es g.12, Alytuje, rekonstravimo projektas.
A 2232	PV	J. Stefanovič
A 2232	PDV	J. Stefanovič
BM001274		J. Augutis
LT	Statytojas ir (arba) užsakovas	Dokumento pavadinimas
	VŠĮ Alytaus apskrities S. Kudirkos ligoninė	Rūšio planas
		M: 1 : 200
		Dokumento žymuo:
		IN2320-01-PP.B-02
		Lapas
		Lapų
		1
		1

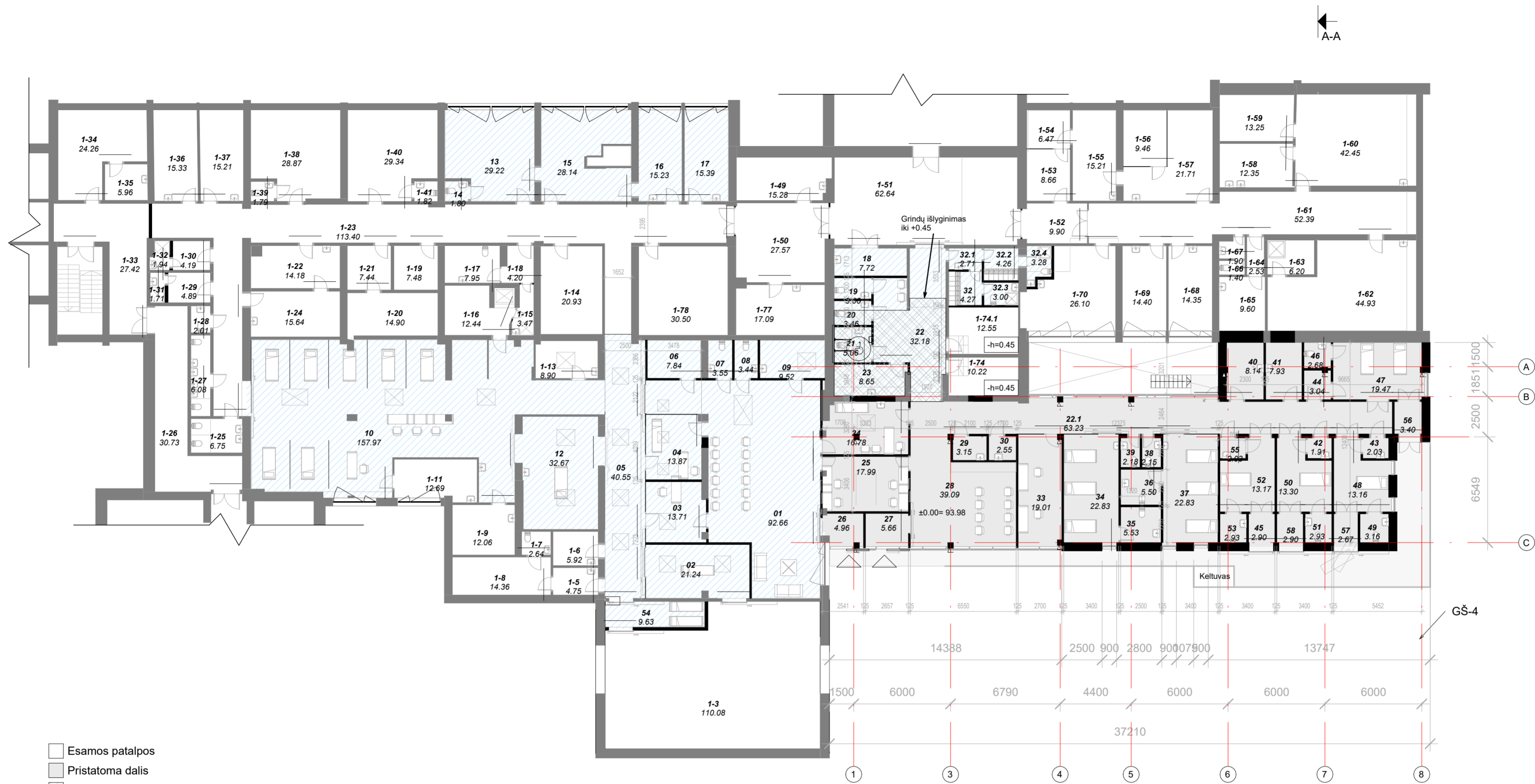

- Esamos patalpos
- Pristatoma dalis
- Remontas
- Naujai projektuojamos atitvaros

Pristatoma dalis		
22.1	Koridorius	63 m ²
24	Chirurgo kabinetas	17 m ²
25	Registratūra	18 m ²
26	Tambūras	5 m ²
27	Tambūras	6 m ²
28	Vaikų laukiamasis	39 m ²
29	Nešvarių skalbinių patalpa	3 m ²
30	Švarių skalbinių patalpa	3 m ²
33	Slaugytojų postas	19 m ²
34	Vaikų palata	23 m ²
35	WC	6 m ²
36	WC	6 m ²
37	Vaikų palata	23 m ²
38	WC	2 m ²
39	WC	2 m ²
40	Basoninė	8 m ²
41	Valymo priemonių ir inventorius laikymo patalpa	8 m ²
42	Tambūras	2 m ²
43	Tambūras	2 m ²
44	Tambūras	3 m ²
45	Koridorius	3 m ²
46	WC	3 m ²
47	Izoliatorius	19 m ²
48	Izoliatorius	13 m ²
49	WC	3 m ²
50	Izoliatorius	13 m ²
51	WC	3 m ²
52	Izoliatorius	13 m ²
53	WC	3 m ²
55	Tambūras	2 m ²
56	Tambūras	3 m ²
57	Tambūras	3 m ²
58	Tambūras	3 m ²
		341 m ²

Remontuojama dalis		
01	Suaugusiųjų laukiamasis	93 m ²
02	Dekontaminacijos patalpa	21 m ²
03	Rūšiavimo kabinetas	14 m ²
04	Rūšiavimo kabinetas	14 m ²
05	Koridorius	41 m ²
06	Apsauga	8 m ²
07	WC	4 m ²
08	WC	3 m ²
09	Pagalbinė patalpa	10 m ²
10	SPS salė	158 m ²
12	Reanimacinė	33 m ²
13	Chirurgo kabinetas	29 m ²
14	WC	2 m ²
15	Tvarstinė ir gipsinė	28 m ²
16	Taromatologinis	15 m ²
17	Neurologinis kabinetas	15 m ²
18	Valymo priemonių laikymo patalpa	8 m ²
19	WC	3 m ²
20	WC	3 m ²
21	Room	5 m ²
22	Koridorius	32 m ²
23	Vaiko kambarys	9 m ²
32	Persirengimo patalpa	4 m ²
32.1	Tambūras	3 m ²
32.2	Persirengimo patalpa	4 m ²
32.3	Tualetas su dušu	3 m ²
32.4	Tualetas su dušu	3 m ²
54	Tambūras	574 m ²

Nekeičiama dalis	
1-3	Ligonių išlaipinimo patalpa 110 m ²
1-5	Tambūras 5 m ²
1-6	Izoliatorius 6 m ²
1-7	Tualetas 3 m ²
1-8	Izoliatorius 14 m ²
1-9	Gydytojų poilsio patalpa 12 m ²
1-11	Slaugytojų poilsio patalpa 13 m ²
1-13	Procedūrų kabinetas 9 m ²
1-14	Operacinė 21 m ²
1-15	Dušinė 3 m ²
1-16	Persirengimo patalpa 12 m ²
1-17	San.mazgas 8 m ²
1-18	Tambūras 4 m ²
1-19	Švarios patalynės laikymo patalpa 7 m ²
1-20	Pagalbinė patalpa 15 m ²
1-21	Basonų plovimo patalpa 7 m ²
1-22	Slaugytojų postas 14 m ²
1-23	Koridorius 113 m ²
1-24	Aparatinė 16 m ²
1-25	San.mazgas 7 m ²
1-26	Koridorius 31 m ²
1-27	San.mazgas 6 m ²
1-28	Tualetas 2 m ²
1-29	Persirengimo patalpa 5 m ²
1-30	Persirengimo patalpa 4 m ²
1-31	Dušinė 2 m ²
1-32	Dušinė 2 m ²
1-33	Koridorius 27 m ²
1-34	Kabinetas 24 m ²
1-35	Pagalbinė patalpa 6 m ²
1-36	Kabinetas 15 m ²
1-37	Kabinetas 15 m ²
1-38	Palata 29 m ²
1-39	Tualetas 2 m ²

Nekeičiama dalis	
1-40	Palata 29 m ²
1-41	Tualetas 2 m ²
1-49	Kabinetas 15 m ²
1-50	Laukiamasis 28 m ²
1-51	Holas 63 m ²
1-52	Koridorius 10 m ²
1-53	Koridorius 9 m ²
1-54	Laboratorija 6 m ²
1-55	Laboratorija 15 m ²
1-56	Laboratorija 9 m ²
1-57	Laboratorija 22 m ²
1-58	Laboratorija 12 m ²
1-59	Personalo patalpa 13 m ²
1-60	Laboratorija 42 m ²
1-61	Koridorius 52 m ²
1-62	Laboratorija 45 m ²
1-63	Prausykla 6 m ²
1-64	Koridorius 3 m ²
1-65	Poilsio patalpa 10 m ²
1-66	Tualetas 1 m ²
1-67	Prausykla 2 m ²
1-68	Kabinetas 14 m ²
1-69	Kabinetas 14 m ²
1-70	Poilsio patalpa 26 m ²
1-74	Techninė patalpa 10 m ²
1-74.1	Techninė patalpa 13 m ²
1-77	Pultinė 17 m ²
1-78	Rentgenas 31 m ²
1091 m ²	

0	2023-01	Viešinimui
Laida	Išleidimo data	Laidos statusas. Keitimo priežastis
Kval. patv. dok. Nr.		Statinio projekto pavadinimas: Gydymo paskirties pastatas, Ligoninė es. g.12, Alytuje, rekonstravimo projektas.
A 2232	PV	J. Stefanovič
A 2232	PDV	J. Stefanovič
BM001274		J. Augustis
		Dokumento pavadinimas Pirmo aukšto planas M: 1 : 200
LT	Statytojas ir (arba) užsakovas VŠĮ Alytaus apskrities S. Kudirkos ligoninė	Dokumento žymuo: IN2320-01-PP.B-03
		Laida 0
		Lapas 1

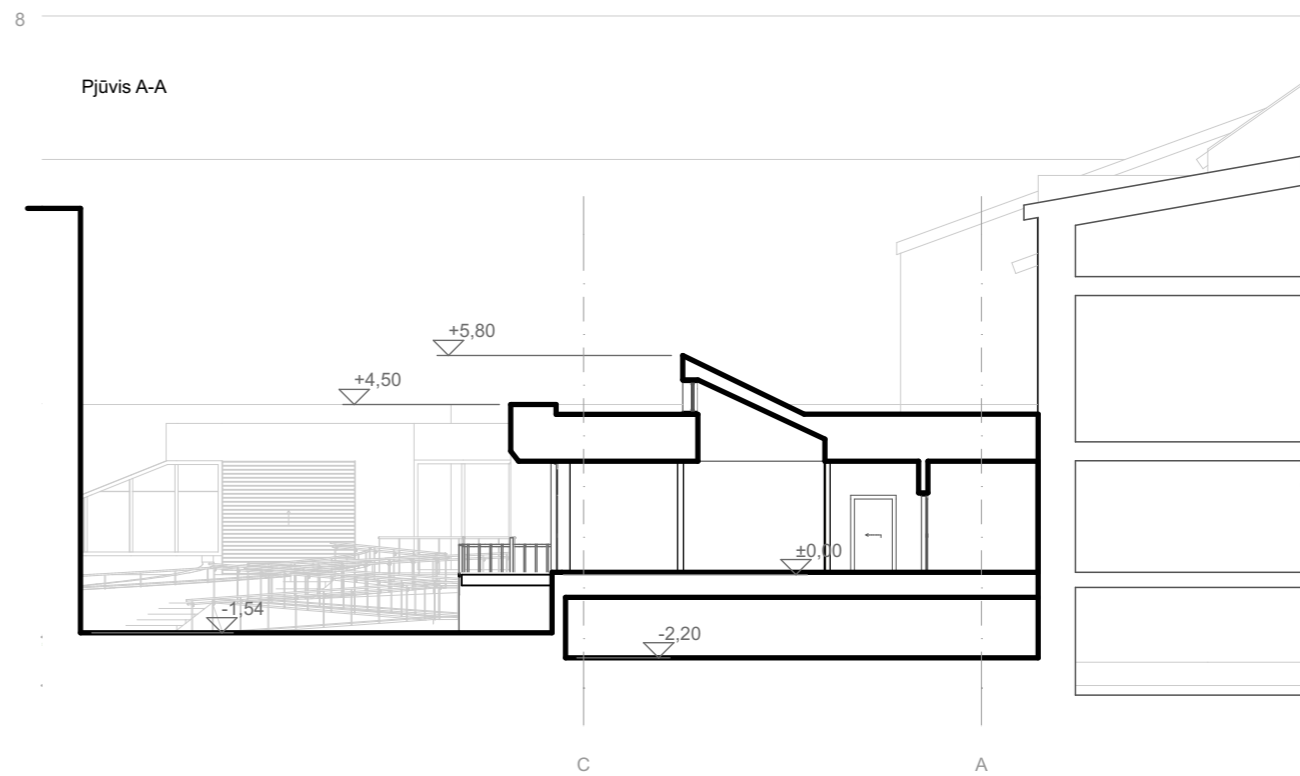
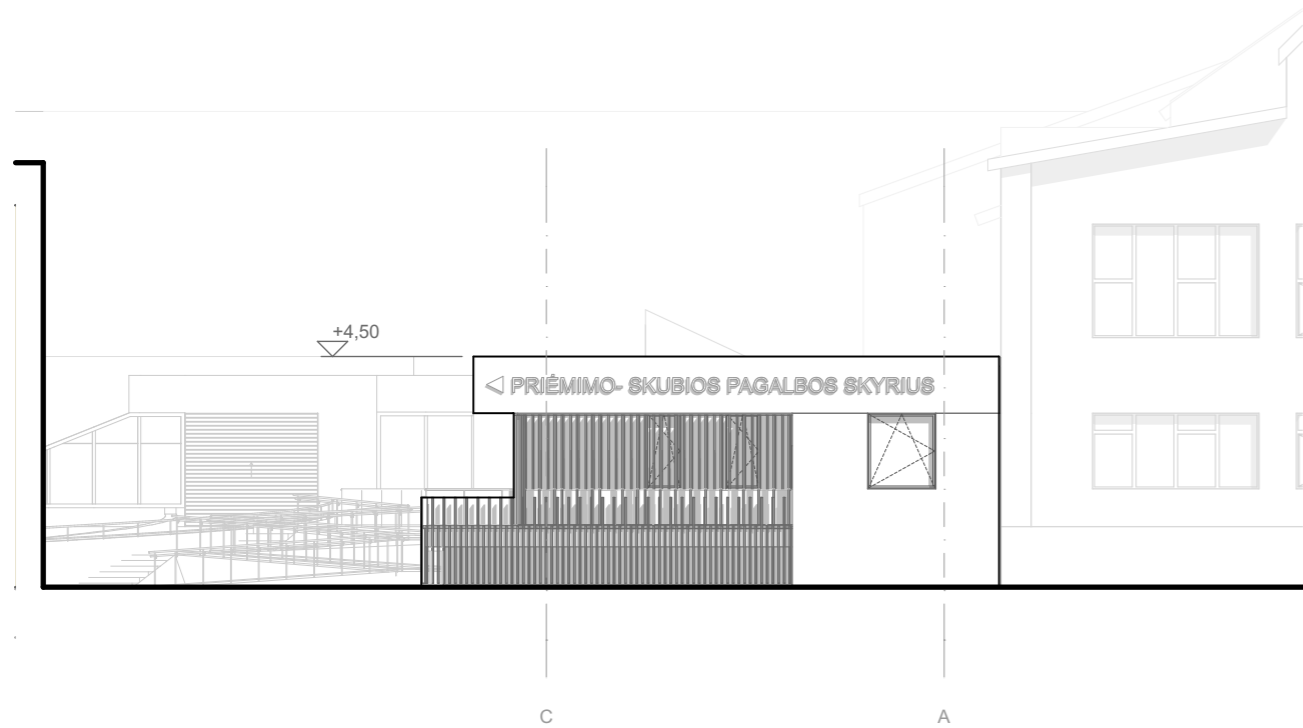
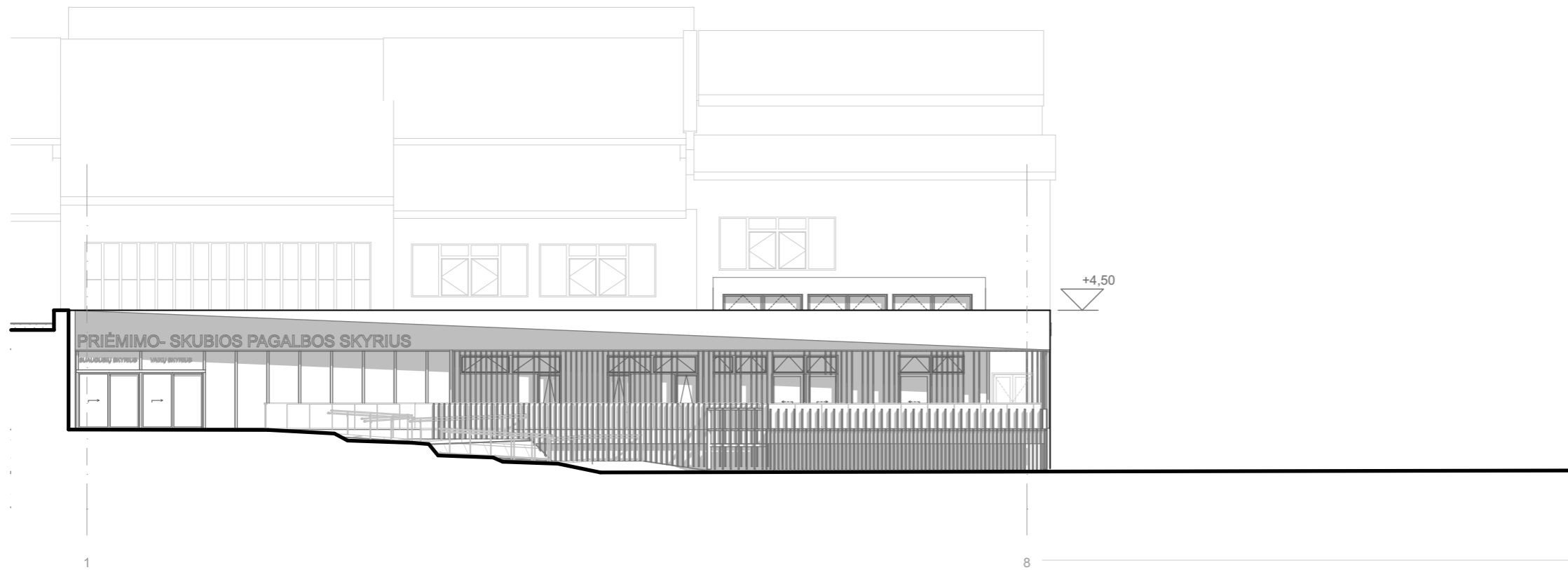

0	2023-01	Viešinimui						
Laida	Išleidimo data	Laidos statusas. Keitimo priežastis						
Kval. patv. dok. Nr.	IN Architecture Construction Engineering	<small>"IN Ace", UAB (m.k. 300959637, Adresas: Saulėtekio al. 15, 01308, Vilnius, Tel. +37063601000 info@inace.lt, www.inace.lt</small>	Statinio projekto pavadinimas: Gydytojų pastatas, Ligoninė ir g.12, Alytuje, rekonstravimo projektas.					
A 2232	PV	J. Stefanovič						
A 2232	PDV	J. Stefanovič						
BM001274		J. Augutis						
			Dokumento pavadinimas Fasadas 1-8; C-A ir A-A pjūvis M: 1 : 200	Laida 0				
LT	Statytojas ir (arba) užsakovas	VŠĮ Alytaus apskrities S. Kudirkos ligoninė	Dokumento žymuo: IN2320-01-PP.B-04	<table border="1"> <tr> <td>Lapas</td> <td>Lapų</td> </tr> <tr> <td>1</td> <td>1</td> </tr> </table>	Lapas	Lapų	1	1
Lapas	Lapų							
1	1							

12



N



N



N

