

Projekto pavadinimas: **VIENO BUTO GYVENAMOJO NAMO IR GARAŽO LELIJŲ G.61,
ALYTUJE, REKONSTRAVIMO PROJEKTAS**

Statybos adresas: **Lelijų g.61, Alytaus miestas, Alytaus miesto savivaldybė.**

Sklypo unikalus Nr.4400-0246-9934;

Sklypo kadastrinis Nr.1101/0019:464 Alytaus m.k.v.

Statytojas: **Dainius Visalga, Žemaitės g.10, Miklusėnai.**

Kompleksas: **129-PP**

Statinio kategorija: **NEYPATINGAS**

Statybos rūšis: **REKONSTRAVIMAS**

Etapas: **PROJEKTINIAI PASIŪLYMAI**

Data: **2017 birželis**

Projekto vadovas: **Audrys Karalius (atestatas Nr.A 174)**



PROJEKTĄ TVIRTINU



Dainius Visalga (statytojas)

PROJEKTINIAI PASIŪLYMAI

DOKUMENTŲ ŽINIARAŠTIS

Puslapis	Brėžinio Nr.	Lapų kiekis	Pavadinimas
1-6	129-XX-PP-AR	6	AIŠKINAMASIS RAŠTAS
7	—————	1	ŽEMĖS SKLYPO SCHEMA ORT10LT PAGRINDU M 1:1000
8	129-00-PP-01	1	ŽEMĖS SKLYPO PLANAS SU URBANISTINIŲ KONTEKSTU M 1:500
9	129-01-PP-01	1	1 AUKŠTO PLANAS, RŪSIO PLANAS M 1:200
10	129-01-PP-02	1	2 AUKŠTO PLANAS M 1:200
11	129-01-PP-03	1	IŠILGINIS PJŪVIS A-A M 1:200
12	129-01-PP-04	1	IŠILGINIS PJŪVIS A1-A1 M 1:200
13	129-01-PP-05	1	ŠIAURĖS RYTŲ FASADAS TA A-C M 1:200
14	129-01-PP-06	1	GATVĖS (PIETVAKARIŲ) FASADAS TA C-A M 1:200
15	129-01-PP-07	1	PIETRYČIŲ FASADAS TA 1-6 M 1:200
16	129-01-PP-08	1	ŠIAURĖS VAKARŲ FASADAS TA 6-1 M 1:200
17-21	129-01-PP-09	5	MAKETO NUOTRAUKOS
		21	IŠ VISO

PROJEKTINIAI PASIŪLYMAI

PP 129

UAB "PėVėZė"				Kurpių g. 29, Kaunas, tel. 8 699 48249, el. paštas: karalius@pilotas.lt			
A174	arch PDV	A.Karalius		2017.06.22.	Objektas: VIENO BUTO GYVENAMOJO NAMO IR GARAŽO LELIJŲ G.61, ALYTUJE, REKONSTRAVIMO PROJEKTAS		
A174	PV	A.Karalius		2017.06.22.			
					Brėžinys: ŽINIARAŠTIS: PROJEKTINIAI PASIŪLYMAI	Laida	
						0	
Stadija	Statytojas: DAINIUS VISALGA			Statinio kategorija: NEYPATINGAS	Statybos rūšis: REKONSTRAVIMAS	Lapas	Lapų
PP				Brėžinio žymuo: 129-PP-Ž-01		1	1

AIŠKINAMASIS RAŠTAS

PAŽINTINIAI DUOMENYS

Statinio pavadinimas:

Vieno buto gyvenamojo namo ir garažo Lelijų g.61, Alytuje, rekonstravimo projektas.

Statybos adresas:

Lelijų g.61, Alytaus miestas, Alytaus miesto savivaldybė.

Sklypo unikalus Nr.4400-0246-9934; Sklypo kadastrinis Nr.1101/0019:464 Alytaus m.k.v.

Statytojas (užsakovas):

Dainius Visalga, Žemaitės g.10, Miklusėnai.

Projektuotojas:

UAB „PėVėZė“, Kurpių g.29, Kaunas, architektas ir PV Audrys Karalius;

tel. 8699 48249, karalius@pilotas.lt

Statinio statybos rūšis:

Rekonstravimas.

Statinio paskirtis:

Vienbutis gyvenamasis namas.

Statinio kategorija:

Neypatingas.

Projekto rengimo pagrindas:

Žemės ir pastatų nuosavybės dokumentai.

Žemės sklypo planas.

Projektavimo techninė užduotis.

Specialieji architektūros reikalavimai.

Kiti statytojo pateikti dokumentai.

UAB "Pėvėzė"				Kurpių g.29, Kaunas, tel. 8 699 48249, el. paštas karalius@pilotas.lt				
A174	arch PDV	A.Karalius		2016.06.22	Objektas: VIENO BUTO GYVENAMOJO NAMO IR GARAŽO LELIJŲ G.61, ALYTUJE, REKONSTRAVIMO PROJEKTAS Sklypo unikalus Nr.4400-0246-9934; Sklypo kadastr. Nr.1101/0019:464 Alytaus m.k.v.			Laida
A174	PV	A.Karalius		2016.06.22				
					Brėžinys: AIŠKINAMASIS RAŠTAS			
Stadija	STATYTOJAS:			Statinio kategorija: NEYPATINGAS	Statybos rūšis: REKONSTRAVIMAS	Lapas	Lapų	
PP	DAINIUS VISALGA			Brėžinio žymuo: 129-XX-PP-AR		1	6	

PROJEKTO SPRENDINIAI

Rekonstruojamų statinių būklė, statybos vieta, reljefas, želdiniai, kontekstas, statybos rūšis, statinio paskirtis, statinio kategorija:

Rekonstruojamas vieno buto gyvenamasis namas (unikalus Nr.1193-0001-6019) yra 1930 m. statytas iš rąstų, susidėvėjęs, nevertingos architektūros, be inžinerinės infrastruktūros. Iš jo numatyta palikti atskirus fragmentus, galimai eksponuojant juos interjere.

Rekonstruojamas ūkinis pastatas (unikalus Nr.1193-001-6020) yra 1965 m. statytas iš medinio karkaso ir visiškai susidėvėjęs. Kadangi jo architektūra yra nevertinga, jį numatoma griauti.

Rekonstruojamas ūkinis pastatas (unikalus Nr.1193-001-6032) yra 1974 m. statytas iš medinio karkaso ir visiškai susidėvėjęs. Kadangi jo architektūra yra nevertinga, jį numatoma griauti.

Kieme esantį šulinį numatyta išsaugoti ir naudoti pagal galimybes.

Objekto sklypas yra suformuotas tarpukariu, dabar atlikti nauji sklypo kadastriniai matavimai.

Sklypo reljefas yra dviejų tipų: lygi aikštelė greta gatvės (2/3) ir status šlaitas (1/3), priešingame gatvei sklypo gale, matomame iš Nemuno slėnio.

Statybos vieta yra Alytaus miesto centrinės dalies urbanistiniame kultūriniame draustinyje – urbanizuotoje vietovėje.

Rekonstruojamo namo urbanistinė aplinka – sodybinio tipo statiniai, kurių aukštis svyruoja nuo 9 iki 15 metrų. Yra ir pavienių dvibučių bei daugiabučių pastatų. Gretimų pastatų apdaila: medžio lentelės, tinkas, silikatinių bei keraminių plytų mūras.

Rekonstruojamas statinys – neypatingas. Jo paskirtis – vieno buto gyvenamasis namas.

Architektūriniai sprendiniai:

Pastatas projektuojamas įvertinant šiam Alytaus rajonui būdingą ir vertingą Lelijų gatvėje esantį nedidelių namukų užstatymą bei priešingoje sklypo pusėje nuo šlaito atsiveriantį panoraminį vaizdą į Nemuno slėnį ir, žinoma, sklype augantį milžinišką (85 cm skersmens kamienas) šimtametį ąžuolą. Taip pat daug įtakos kuriant pastato kompoziciją turėjo išilgai sklypo esantis lietaus nuotėkų požeminis vamzdis, kurio „apžergimo“ schemą derinome su šią komunikaciją eksploduojančia įmone „Dzūkijos vandenys“ ir miesto vyriausiu architektu Mindaugu Matažinsku.

Tokiu būdu namas įgavo L formą plane – apeidamas lanku ąžuolą (9 metrai iki kamieno minimum) ir erdvinio tilto pavidalą – apžergdamas lietaus nuotėkų komunikaciją.

Lelijų gatvės fasadą suformavome vos 7,5 metrų pločio ir 3 metrų aukščio, kad visiškai atitiktų pačių seniausių gatvelės namų fasadų proporciją.

Nuo Lelijų gatvės link Nemuno šlaito pastato stogo šlaitas kyla su nuolydžiu, suformuodamas tolimiausioje nuo gatvės kraštinėje dviejų aukštų tūrį.

Šiame Nemuno fasade tiek pirmame, tiek antrame aukšte projektuojame terasą ir balkoną, tokiu būdu ne tik suteikdami namo gyventojams panoraminį vaizdą, bet ir terasuotai skaidydami pastato tūrį,

	Lapas	Lapų	Laida
129-XX-PP-AR	2	6	0

kas yra būdinga šio Alytaus šlaito landšaftui. Todėl, žvelgiant iš Nemuno slėnio, pastato fasado terasavimas jį darniai integruos į gretimą kontekstą.

Pastato fasadams ir stogui esame numatę raudoną keraminę apdailą. Jos gaminiai ir taikymas bus detalizuojami Techniniame darbo projekte. Langai, durys ir vitrinos numatyti iš medinių bei aliuminio gaminių. Garažo vartų ir įėjimo nišos apdaila – termomediena.

SKLYPO BENDRIEJI RODIKLIAI

Sklypo plotas _ 0,1157 ha;

Pagrindinė tikslinė naudojimo paskirtis _ Kita;

Naudojimo būdas _ Vienbučių ir dvibučių gyvenamųjų pastatų teritorijos;

Žemės ūkio naudmenų našumo balas _ 40,0;

Matavimų tipas _ žemės sklypas suformuotas atliekant kadastrinius matavimus;

Sklypo užstatytas plotas _ 346 m² (iki rekonstravimo – 140,88 m²)

Apželdintas plotas _ 30% (SAR – 25%)

Sklypo užstatymo intensyvumas _ 0,31 (SAR – 0,4) (iki rekonstravimo – 0,13);

Sklypo užstatymo tankis _ 27,4% (SAR – 28%) (iki rekonstravimo – 12%);

Automobilių stovėjimo vietų skaičius _ 8 (2+6) (rekonstruojamo pastato naudingas plotas 353 m²);

REKONSTRUOJAMO STATINIO BENDRIEJI RODIKLIAI

Bendras plotas _ 377 m² (iki rekonstravimo – 114,38 m²);

Naudingas plotas _ 353 m² (iki rekonstravimo – 114,38 m²);

Gyvenamasis plotas _ 176 m² (iki rekonstravimo – 74,07 m²);

Pagalbinis plotas _ 177 m² (iki rekonstravimo – nežinomas);

Rūsio plotas _ 24 m² (iki rekonstravimo – nebuvo);

Pastato aukštis nuo žemės paviršiaus _ 8,5 m (iki rekonstravimo – 7,5 m);

Pastato tūris _ 2057 m³ (iki rekonstravimo – 508 m³);

Aukštų skaičius _ 2 (iki rekonstravimo – 1+M);

SPECIALIOSIOS ŽEMĖS NAUDOJIMO SĄLYGOS SKLYPE

Ryšių linijų apsaugos zonos _ 25 m²;

Elektros linijų apsaugos zonos _ 44 m²;

Dujotiekių apsaugos zonos _ 53 m²;

Vandentiekio, lietaus ir fekalinės kanalizacijos tinklų ir įrenginių apsaugos zonos _ 623 m²;

Saugotini želdiniai (medžiai ir krūmai), augantys ne miškų ūkio paskirties žemėje _ 5 m²;

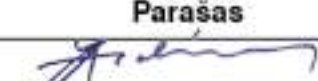
Pareigos	Vardas, pavardė	Atestato Nr.	Parašas
arch PV	Audrys Karalius	A174	

129-XX-PP-AR	Lapas	Lapų	Laida
	3	6	0

ESAMOS BŪKLĖS IR KONTEKSTO FOTOFIKSACIJA



Namas Lelijų g.59



Namas Lelijų g.61 (rekonstruojamas)



Namas Lelijų g.63



Lelijų g. perspektyva su rekonstruojamu namu



Lelijų gatvės priešingos pusės perspektyva (Nr.50/52; Nr.48)



Vaizdas iš kiemo į kaimyną Nr.63

	Lapas	Lapų	Laida
129-XX-PP-AR	4	6	0



Kiemo vaizdas tarp Nr.59 ir Nr.61



Vaizdas iš kiemo į rekonstruojamą namą ir kaimyną Nr.59



Vaizdas iš kiemo į kaimyną Nr.59



Vaizdas iš kiemo į kaimyną Nr.59 ir ūkinius pastatus



Vaizdas iš kiemo į kaimynus Nr.59 ir Nr.57A



Vaizdas iš kiemo į gatvę ir Nr.63 bei Nr.50

129-XX-PP-AR	Lapas	Lapų	Laida
	5	6	0



Vaizdas iš kiemo į kaimyną Nr.59



Vaizdas nuo šlaito į ūkinius pastatus (rek.)



Vaizdas išilgai šlaito



Vaizdas žemyn nuo šlaito



Vaizdas išilgai šlaito į kaimyno Nr.63 ūkinius statinius



Vaizdas į kaimyno Nr.63 ūkinius statinius

	Lapas	Lapų	Laida
129-XX-PP-AR	6	6	0



M 1:1000

ŽEMĖS SKLYPO SCHEMA ORT10LT PAGRINDU

www.geoportal.lt, 2017-05-19



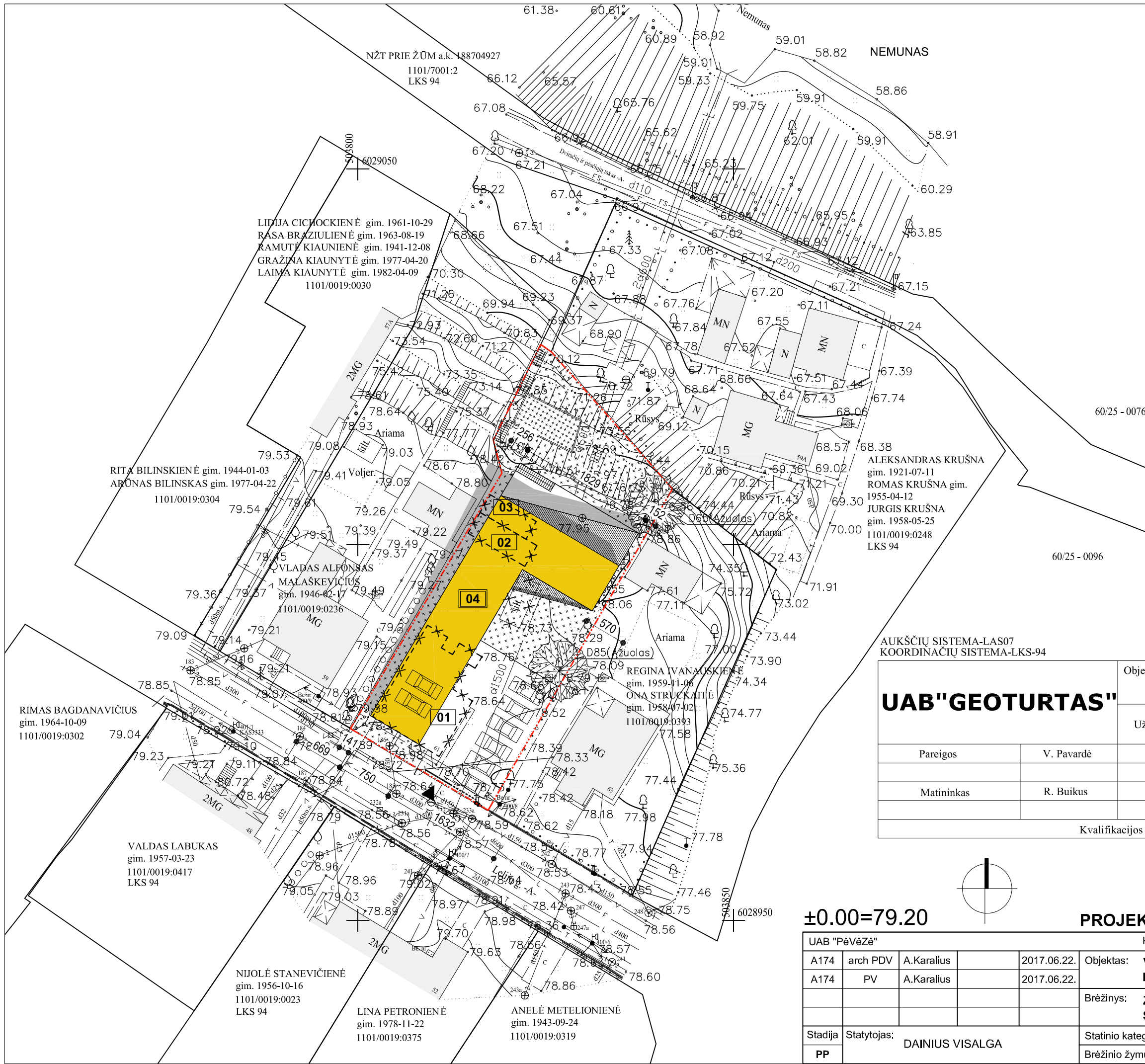

SKLYPO IR NAMO BENDRIEJI RODIKLIAI		
		Pagal SAR
ŽEMĖS SKLYPO PLOTAS	1157 m ²	-
PASTATO UŽIMTAS ŽEMĖS PLOTAS	346 m ²	-
SKLYPO UŽSTATYMO TANKIS	27,4 %	28 %
SKLYPO UŽSTATYMO INTENSIVUMAS	0.31	0.4
ŽEMĖS SKLYPO APŽELDINIMAS	30 %	25 %
PASTATO BENDRAS PLOTAS	377 m ²	-
PASTATO GYVENAMAS PLOTAS	176 m ²	-
PASTATO PAGALBINIS PLOTAS	177 m ²	-
RŪSIO PLOTAS	24 m ²	-
PASTATO NAUDINGAS PLOTAS	353 m ²	-
PASTATO TŪRIS	2057 m ³	-
MAKSIMALUS PASTATO AUKŠTIS	8,5 m	8,5 m

AUTOMOBILIŲ STOVĖJIMO VIETŲ SKAIČIUS	
VISO SKLYPE	8 (2+6) VIETOS

- EKSPLIKACIJA**
- 01** ESAMAS GYVENAMAS NAMAS, REKONSTRUOJAMAS
 - 02** ESAMAS ŪKINIS PASTATAS, REKONSTRUOJAMAS
 - 03** ESAMAS ŪKINIS PASTATAS, REKONSTRUOJAMAS
 - 04** REKONSTRUOTAS GYVENAMAS NAMAS

RITA BILINSKIENĖ gim. 1944-01-03 ARŪNAS BILINSKAS gim. 1977-04-22 1101/0019:0304		VLADAS ALFONŠAS MALASKEVIČIUS gim. 1946-02-17 1101/0019:0236		RIMAS BAGDANAVIČIUS gim. 1964-10-09 1101/0019:0302		VALDAS LABUKAS gim. 1957-03-23 1101/0019:0417 LKS 94		NIJOLĖ STANEVIČIENĖ gim. 1956-10-16 1101/0019:0023 LKS 94		LINA PETRONIENĖ gim. 1978-11-22 1101/0019:0375		ANELĖ METELIONIENĖ gim. 1943-09-24 1101/0019:0319	
--	--	--	--	--	--	---	--	--	--	--	--	---	--

AUKŠČIŲ SISTEMA-LAS07
KOORDINACIŲ SISTEMA-LKS-94

UAB "GEOTURTAS"		Objektas: Alytaus m. sav. Lelijų g. 61			
		Užsakovas: Dainius Visalga			
Pareigos	V. Pavardė	Parašas	Data	Topografinė nuotrauka	
				Mastelis	1:500
Matininkas	R. Buikus		2017.04	Lapas/lapų skaičius	1/1
Kvalifikacijos pažymėjimo Nr. IGKV-1292					

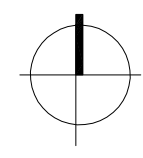

±0.00=79.20

PROJEKTINIAI PASIŪLYMAI

PP 129

UAB "Pėvėžė"				Kurpių g. 29, Kaunas, tel. 8 699 48249, el. paštas: karalius@pilotas.lt			
A174	arch PDV	A.Karalius	2017.06.22.	Objektas: VIENO BUTO GYVENAMOJO NAMO IR GARAŽO LELIJŲ G.61, ALYTUJE, REKONSTRAVIMO PROJEKTAS			
A174	PV	A.Karalius	2017.06.22.	Brėžinys: ŽEMĖS SKLYPO PLANAS SU URBANISTINIŲ KONTEKSTU M 1:500			
Stadija	Statytojas: DAINIUS VISALGA			Statinio kategorija: NEYPATINGAS	Statybos rūšis: REKONSTRAVIMAS	Lapas	Lapų
PP				Brėžinio žymuo: 129-00-PP-01	1	1	

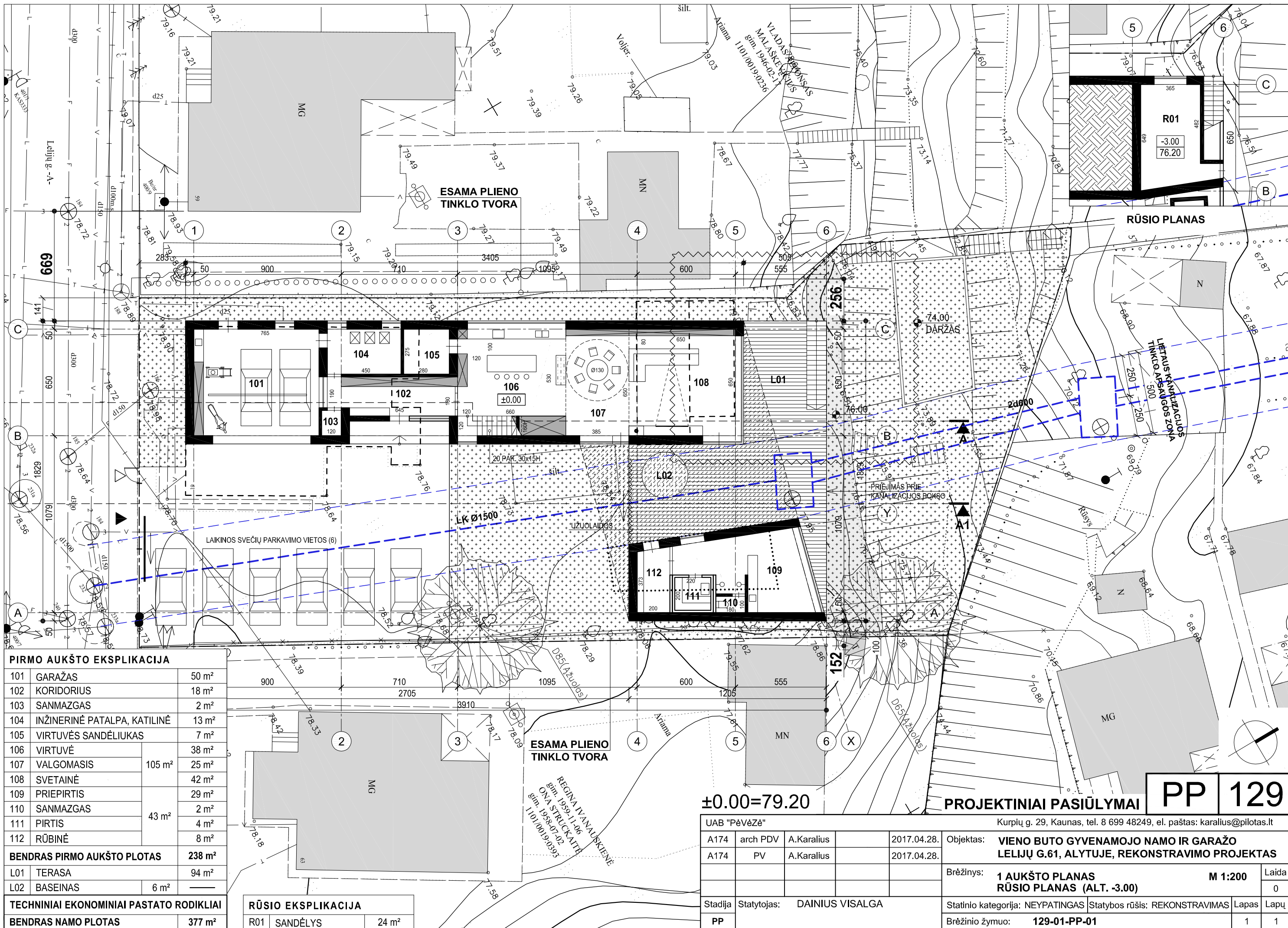

PIRMO AUKŠTO EKSPLIKACIJA

101	GARAŽAS	50 m ²
102	KORIDORIUS	18 m ²
103	SANMAZGAS	2 m ²
104	INŽINERINĖ PATALPA, KATILINĖ	13 m ²
105	VIRTUVĖS SANDĖLIUKAS	7 m ²
106	VIRTUVĖ	38 m ²
107	VALGOMASIS	105 m ² 25 m ²
108	SVETAINĖ	42 m ²
109	PRIEPIRTIS	29 m ²
110	SANMAZGAS	43 m ² 2 m ²
111	PIRTIS	4 m ²
112	RŪBINĖ	8 m ²
BENDRAS PIRMO AUKŠTO PLOTAS		238 m²
L01	TERASA	94 m ²
L02	BASEINAS	6 m ²
TECHNINIAI EKONOMINIAI PASTATO RODIKLIAI		
BENDRAS NAMO PLOTAS		377 m²

RŪSIO EKSPLIKACIJA

R01	SANDĖLYS	24 m ²
-----	----------	-------------------

PP 129

UAB "PėVėZė"		Kurpių g. 29, Kaunas, tel. 8 699 48249, el. paštas: karalius@pilotas.lt					
A174	arch PDV	A.Karalius	2017.04.28.	Objektas: VIENO BUTO GYVENAMOJO NAMO IR GARAŽO LELIJŲ G.61, ALYTUJE, REKONSTRAVIMO PROJEKTAS			
A174	PV	A.Karalius	2017.04.28.				
Brėžinys: 1 AUKŠTO PLANAS RŪSIO PLANAS (ALT. -3.00)				M 1:200	Laida 0		
Stadija	Statytojas:	DAINIUS VISALGA		Statinio kategorija: NEYPATINGAS	Statybos rūšis: REKONSTRAVIMAS	Lapas	Lapų
PP				Brėžinio žymuo: 129-01-PP-01	1	1	

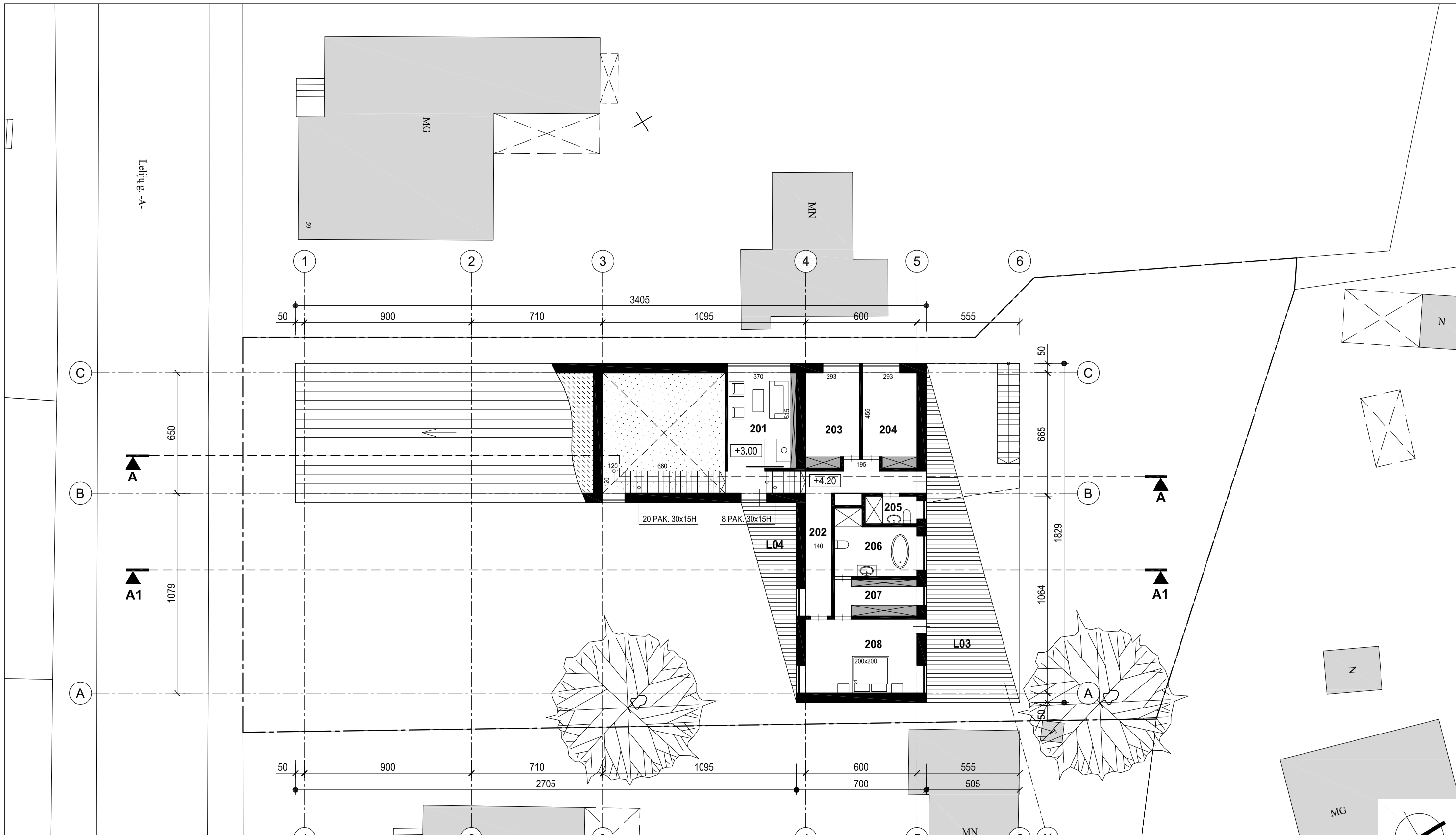

ANTRO AUKŠTO EKSPLIKACIJA		
201	DARBO KAMBARYS	19 m ²
202	KORIDORIUS	17 m ²
203	VAIKO KAMBARYS	14 m ²
204	VAIKO KAMBARYS	14 m ²
205	SANMAZGAS	4 m ²
206	TĖVŲ VONIA	14 m ²
207	RŪBINĖ	9 m ²
208	ŠEIMININKO MIEGAMASIS	24 m ²
BENDRAS ANTRO AUKŠTO PLOTAS		115 m²
L03	BALKONAS	46 m ²
L04	BALKONAS	16 m ²

±0.00=79.20

PROJEKTINIAI PASIŪLYMAI

PP 129

UAB "PėvėZė"			Kurpių g. 29, Kaunas, tel. 8 699 48249, el. paštas: karalius@pilotas.lt		
A174	arch PDV	A.Karalius	2017.04.28.	Objektas: VIENO BUTO GYVENAMOJO NAMO IR GARAŽO	
A174	PV	A.Karalius	2017.04.28.	LELIJŲ G.61, ALYTUJE, REKONSTRAVIMO PROJEKTAS	
Brėžinys: 2 AUKŠTO PLANAS (ALT. +3.00)				M 1:200	Laida
					0
Stadija	Statytojas: DAINIUS VISALGA			Statinio kategorija: NEYPATINGAS	Statybos rūšis: REKONSTRAVIMAS
PP				Brėžinio žymuo: 129-01-PP-02	Lapas Lapų
				1	1

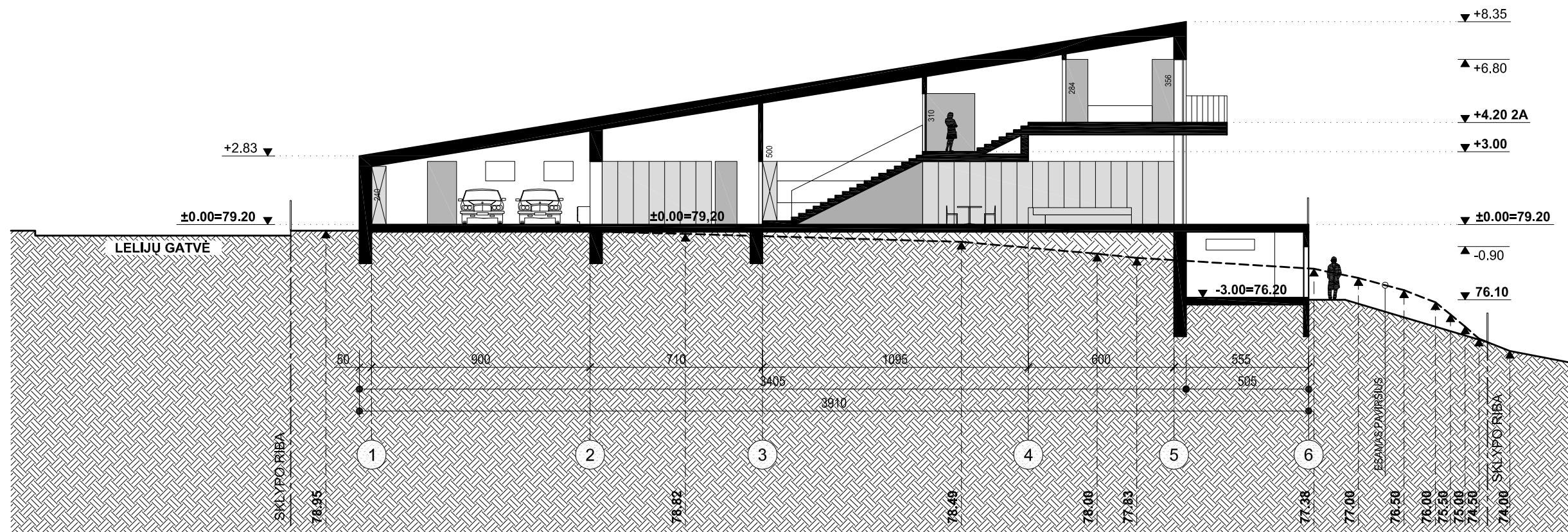

±0.00=79.20

PROJEKTINIAI PASIŪLYMAI

PP 129

UAB "PėVėZė"				Kurpių g. 29, Kaunas, tel. 8 699 48249, el. paštas: karalius@pilotas.lt			
A174	arch PDV	A.Karalius	2017.02.03.	Objektas: VIENO BUTO GYVENAMOJO NAMO IR GARAŽO LELIJŲ G.61, ALYTUJE, REKONSTRAVIMO PROJEKTAS			
A174	PV	A.Karalius	2017.02.03.	Brėžinys: IŠILGINIS PJŪVIS A-A M 1:200			
Stadija	Statytojas: DAINIUS VISALGA			Statinio kategorija: NEYPATINGAS	Statybos rūšis: REKONSTRAVIMAS	Lapas	Lapų
PP				Brėžinio žymuo: 129-01-PP-03		1	1

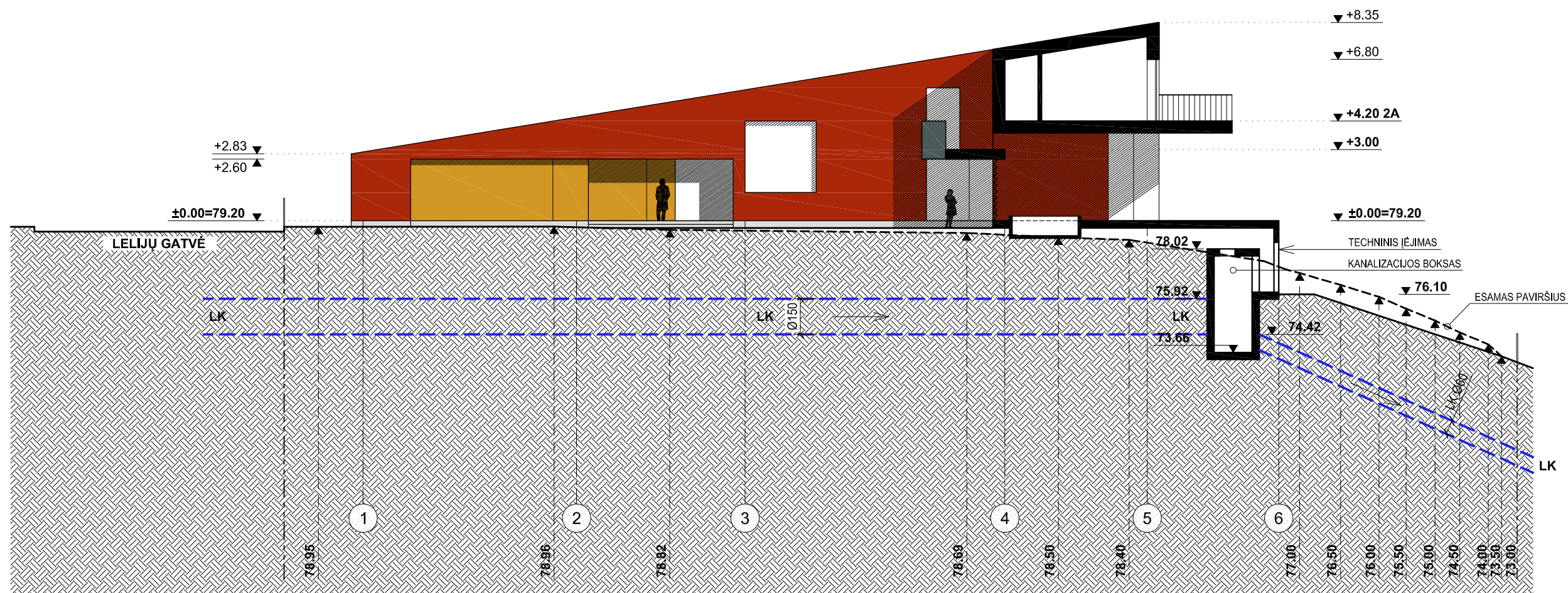

±0.00=79.20

PROJEKTINIAI PASIŪLYMAI

PP 129

UAB "PėVėZė"				Kurpių g. 29, Kaunas, tel. 8 699 48249, el. paštas: karalius@pilotas.lt			
A174	arch PDV	A.Karalius		2017.02.03.	Objektas: VIENO BUTO GYVENAMOJO NAMO IR GARAŽO		
A174	PV	A.Karalius		2017.02.03.	LELIJŲ G.61, ALYTUJE, REKONSTRAVIMO PROJEKTAS		
					Brėžinys:	IŠILGINIS PJŪVIS A1-A1	M 1:200
							Laida 0
Stadija	Statytojas: DAINIUS VISALGA			Statinio kategorija: NEYPATINGAS	Statybos rūšis: REKONSTRAVIMAS	Lapas	Lapų
PP				Brėžinio žymuo: 129-01-PP-04		1	1

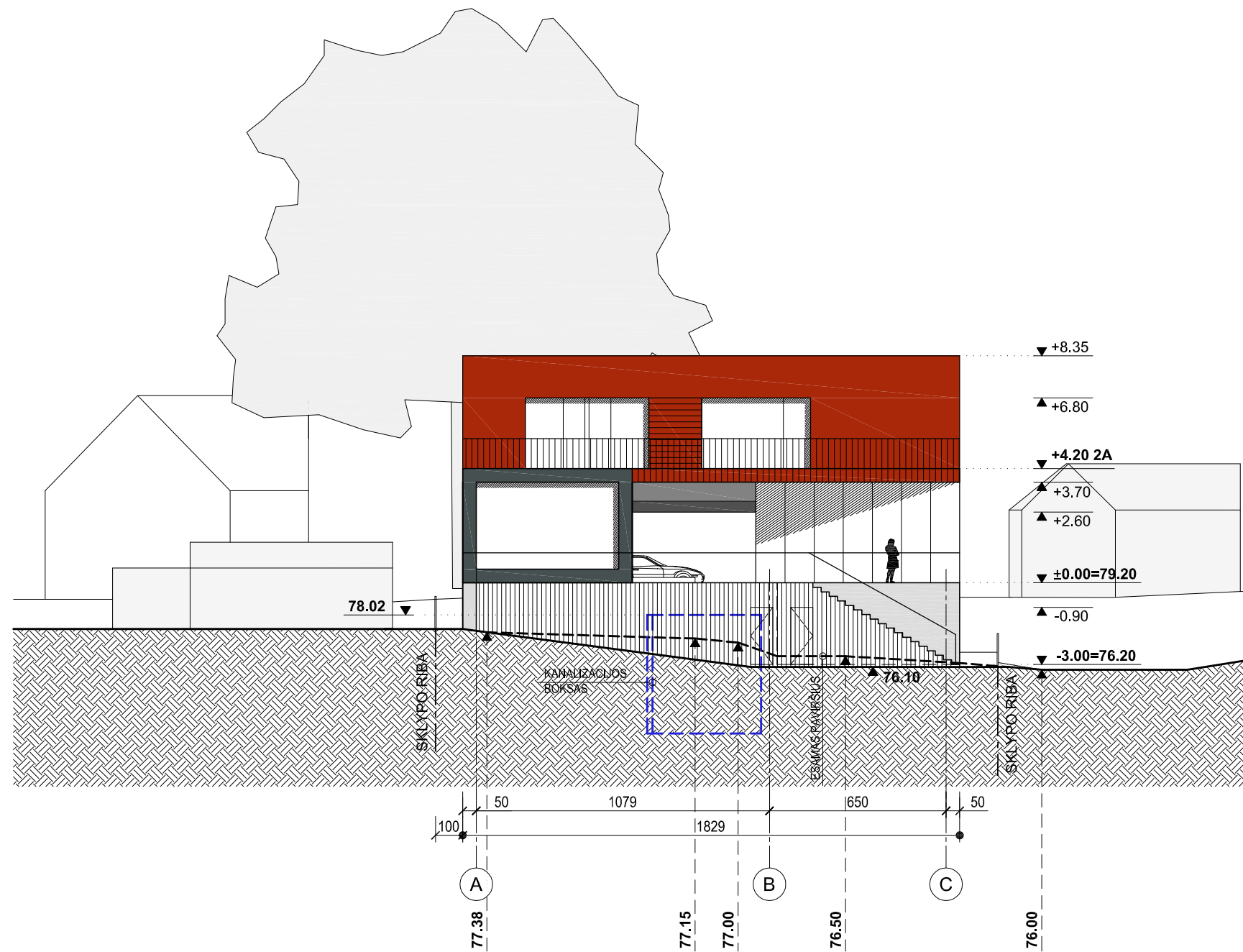

±0.00=79.20

PROJEKTINIAI PASIŪLYMAI

PP 129

UAB "PėVėZė"				Kurpių g. 29, Kaunas, tel. 8 699 48249, el. paštas: karalius@pilotas.lt			
A174	arch PDV	A.Karalius	2017.02.03.	Objektas: VIENO BUTO GYVENAMOJO NAMO IR GARAŽO LELIJŲ G.61, ALYTUJE, REKONSTRAVIMO PROJEKTAS			
A174	PV	A.Karalius	2017.02.03.	Brėžinys: ŠIAURĖS RYTŲ FASADAS TA A-C M 1:200			
Stadija				Statinio kategorija: NEYPATINGAS		Statybos rūšis: REKONSTRAVIMAS	
PP				Statytojas: DAINIUS VISALGA		Lapas	
				Brėžinio žymuo: 129-01-PP-05		Lapų	
						1 1	

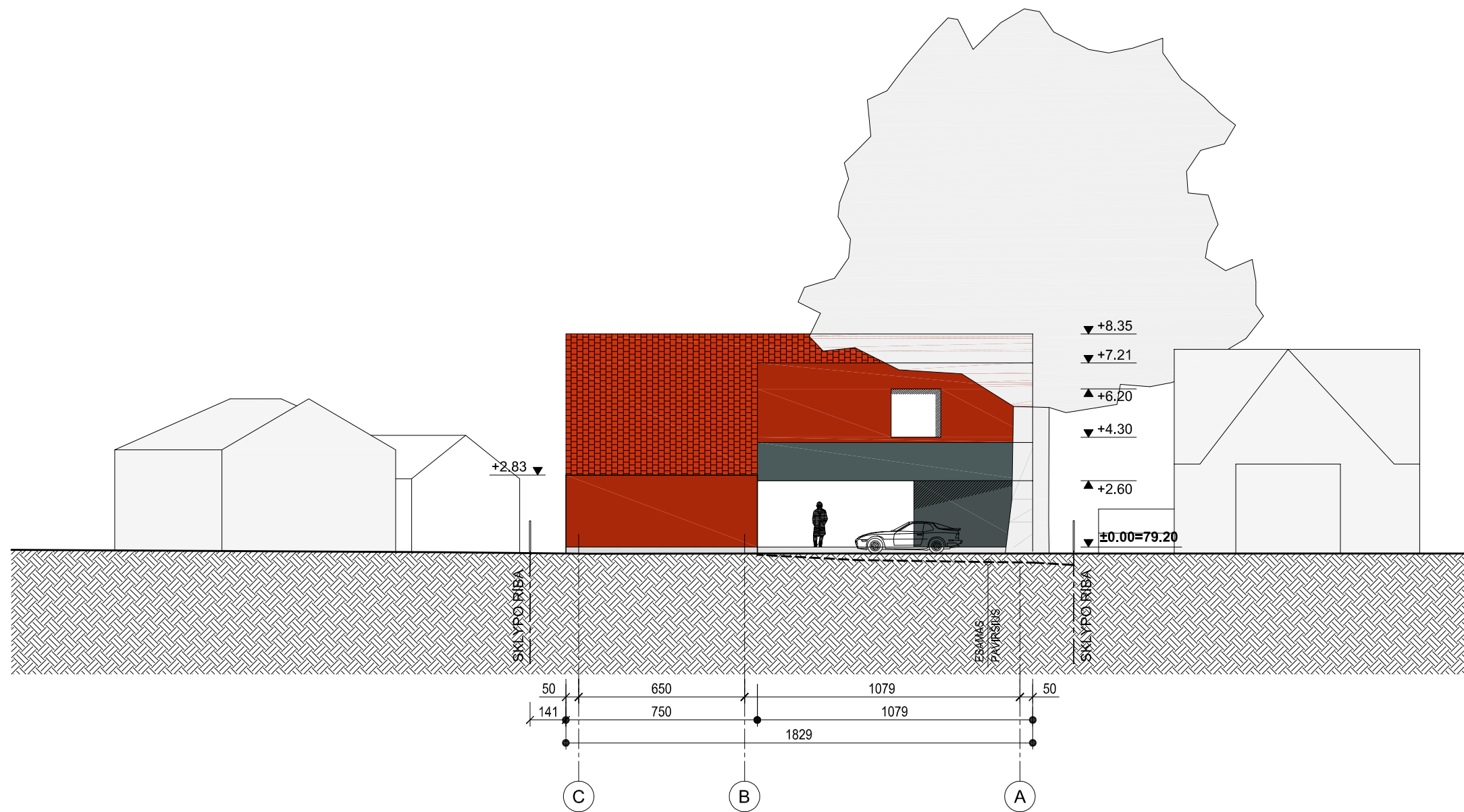

±0.00=79.20

PROJEKTINIAI PASIŪLYMAI

PP 129

UAB "PėVėZė"				Kurpių g. 29, Kaunas, tel. 8 699 48249, el. paštas: karalius@pilotas.lt			
A174	arch PDV	A.Karalius		2017.02.03.	Objektas: VIENO BUTO GYVENAMOJO NAMO IR GARAŽO LELIJŲ G.61, ALYTUJE, REKONSTRAVIMO PROJEKTAS		
A174	PV	A.Karalius		2017.02.03.	Brėžinys: GATVĖS (PIETVAKARIŲ) FASADAS TA C-A M 1:200		
					Laida	0	
Stadija	Statytojas: DAINIUS VISALGA			Statinio kategorija: NEYPATINGAS	Statybos rūšis: REKONSTRAVIMAS	Lapas	Lapų
PP				Brėžinio žymuo: 129-01-PP-06		1	1

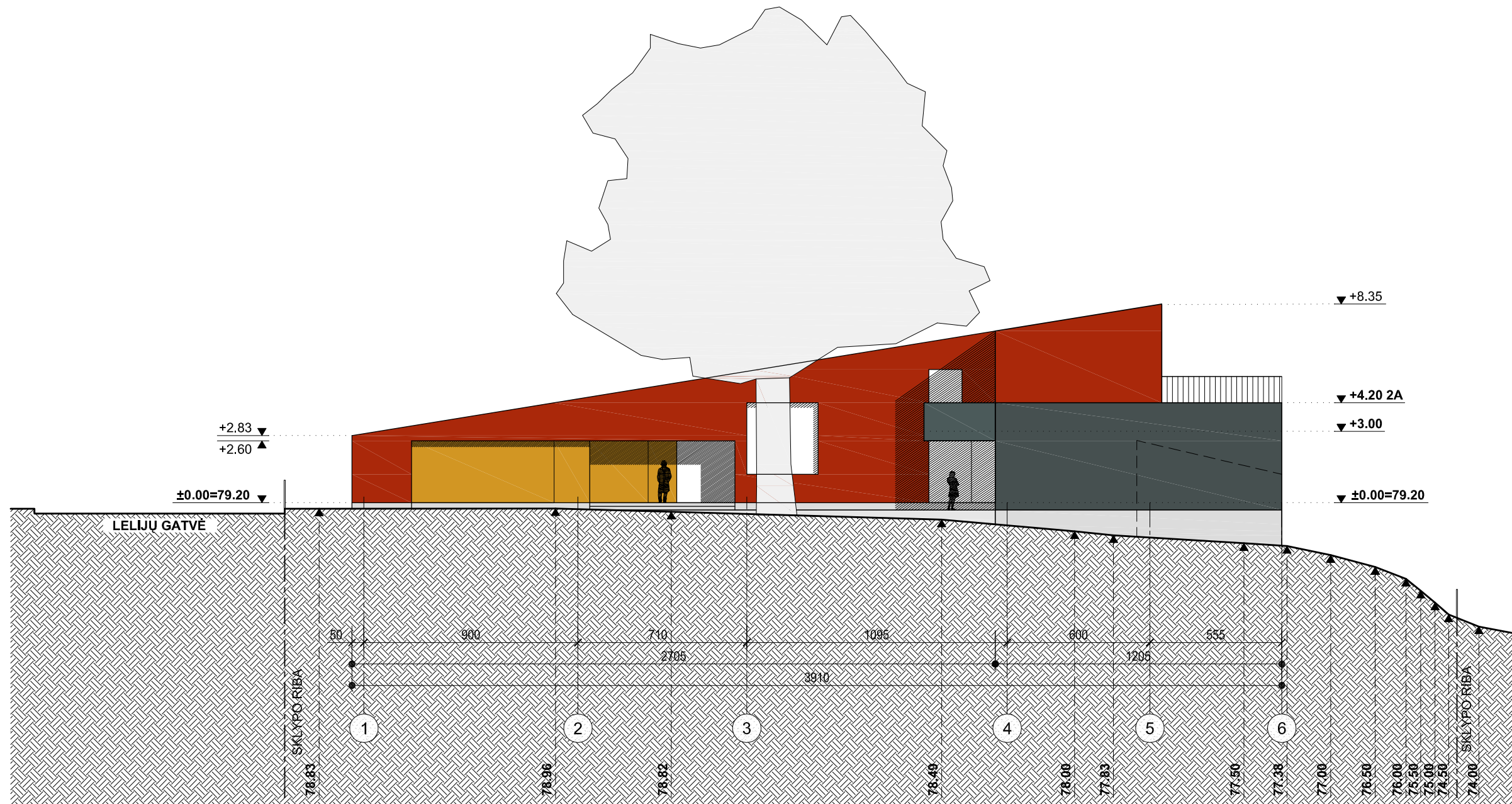

±0.00=79.20

PROJEKTINIAI PASIŪLYMAI

PP 129

UAB "PėvėZė"				Kurpių g. 29, Kaunas, tel. 8 699 48249, el. paštas: karalius@pilotas.lt		
A174	arch PDV	A.Karalius	2017.02.03.	Objektas: VIENO BUTO GYVENAMOJO NAMO IR GARAŽO		
A174	PV	A.Karalius	2017.02.03.	LELIJŲ G.61, ALYTUJE, REKONSTRAVIMO PROJEKTAS		
				Brėžinys: PIETRYČIŲ FASADAS TA 1-6		M 1:200
						Laida 0
Stadija	Statytojas: DAINIUS VISALGA			Statinio kategorija: NEYPATINGAS	Statybos rūšis: REKONSTRAVIMAS	Lapas Lapų
PP				Brėžinio žymuo: 129-01-PP-07		1 1

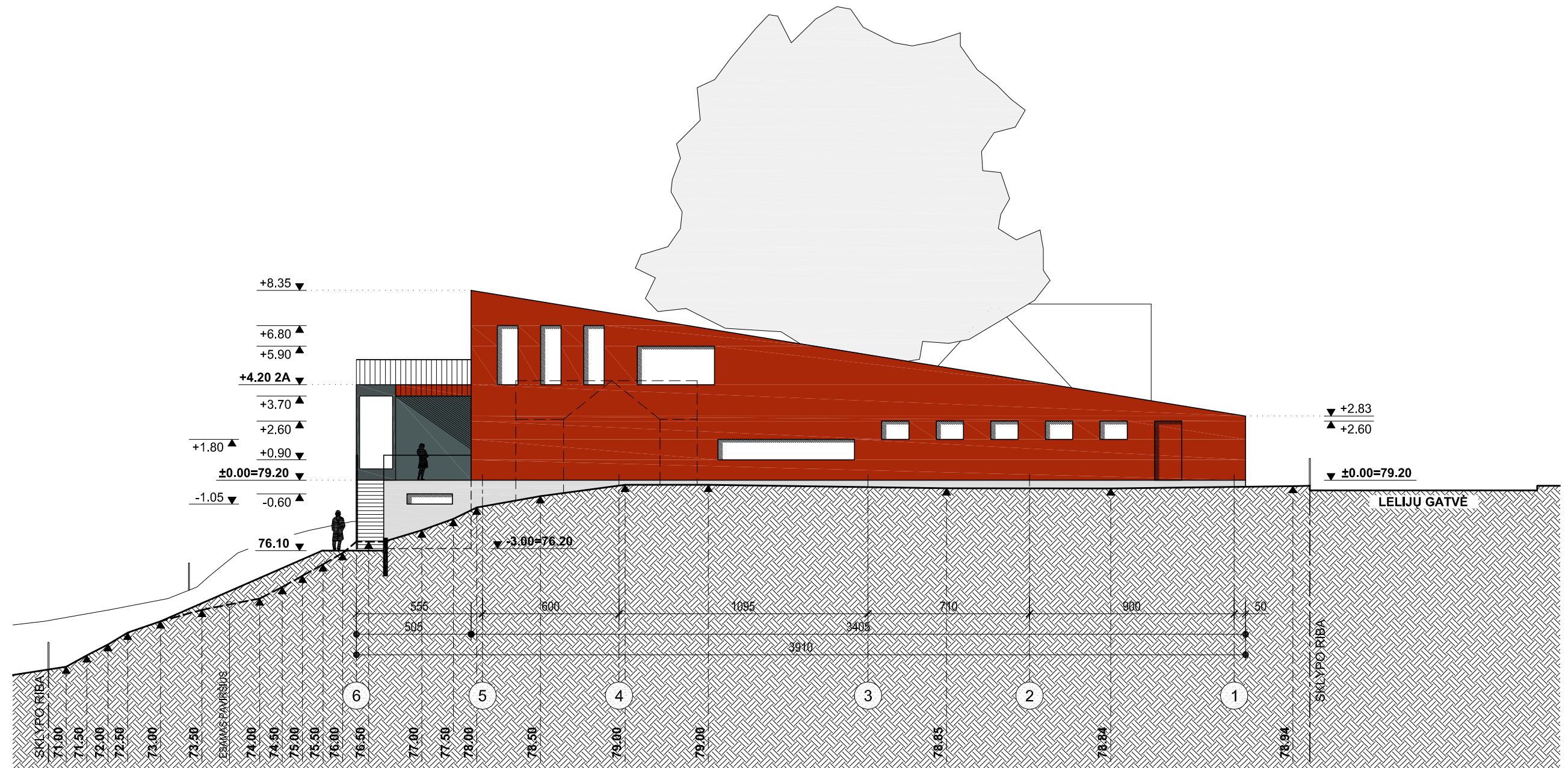

±0.00=79.20

PROJEKTINIAI PASIŪLYMAI

PP 129

UAB "PėvėZė"				Kurpių g. 29, Kaunas, tel. 8 699 48249, el. paštas: karalius@pilotas.lt				
A174	arch PDV	A.Karalius		2017.02.03.	Objektas: VIENO BUTO GYVENAMOJO NAMO IR GARAŽO			
A174	PV	A.Karalius		2017.02.03.	LELIJŲ G.61, ALYTUJE, REKONSTRAVIMO PROJEKTAS			
					Brėžinys:	ŠIAURĖS VAKARŲ FASADAS TA 6-1	M 1:200	Laida
								0
Stadija	Statytojas: DAINIUS VISALGA			Statinio kategorija: NEYPATINGAS		Statybos rūšis: REKONSTRAVIMAS	Lapas	Lapų
PP				Brėžinio žymuo: 129-01-PP-08			1	1



VAIZDAS IŠ SAKALO SKRYDŽIO

PROJEKTINIAI PASIŪLYMAI

PP 129

UAB "PėVėZė"				Kurpių g. 29, Kaunas, tel. 8 699 48249, el. paštas: karalius@pilotas.lt			
A174	arch PDV	A.Karalius		2017.05.22.	Objektas: VIENO BUTO GYVENAMOJO NAMO IR GARAŽO		
A174	PV	A.Karalius		2017.05.22.	LELIJŲ G.61, ALYTUJE, REKONSTRAVIMO PROJEKTAS		
					Brėžinys:	MAKETO FOTONUOTRAUKOS	Laida
							0
Stadija	Statytojas: DAINIUS VISALGA			Statinio kategorija: NEYPATINGAS	Statybos rūšis: REKONSTRAVIMAS	Lapas	Lapų
PP				Brėžinio žymuo: 129-01-PP-09		1	5



VAIZDAS NUO LELIJŲ GATVĖS

PROJEKTINIAI PASIŪLYMAI

PP 129

UAB "PėVėZė"				Kurpių g. 29, Kaunas, tel. 8 699 48249, el. paštas: karalius@pilotas.lt			
A174	arch PDV	A.Karalius		2017.05.22.	Objektas: VIENO BUTO GYVENAMOJO NAMO IR GARAŽO		
A174	PV	A.Karalius		2017.05.22.	LELIJŲ G.61, ALYTUJE, REKONSTRAVIMO PROJEKTAS		
					Brėžinys: MAKETO FOTONUOTRAUKOS		Laida
							0
Stadija	Statytojas: DAINIUS VISALGA			Statinio kategorija: NEYPATINGAS		Statybos rūšis: REKONSTRAVIMAS	Lapas
PP				Brėžinio žymuo: 129-01-PP-09			Lapų
							2 5

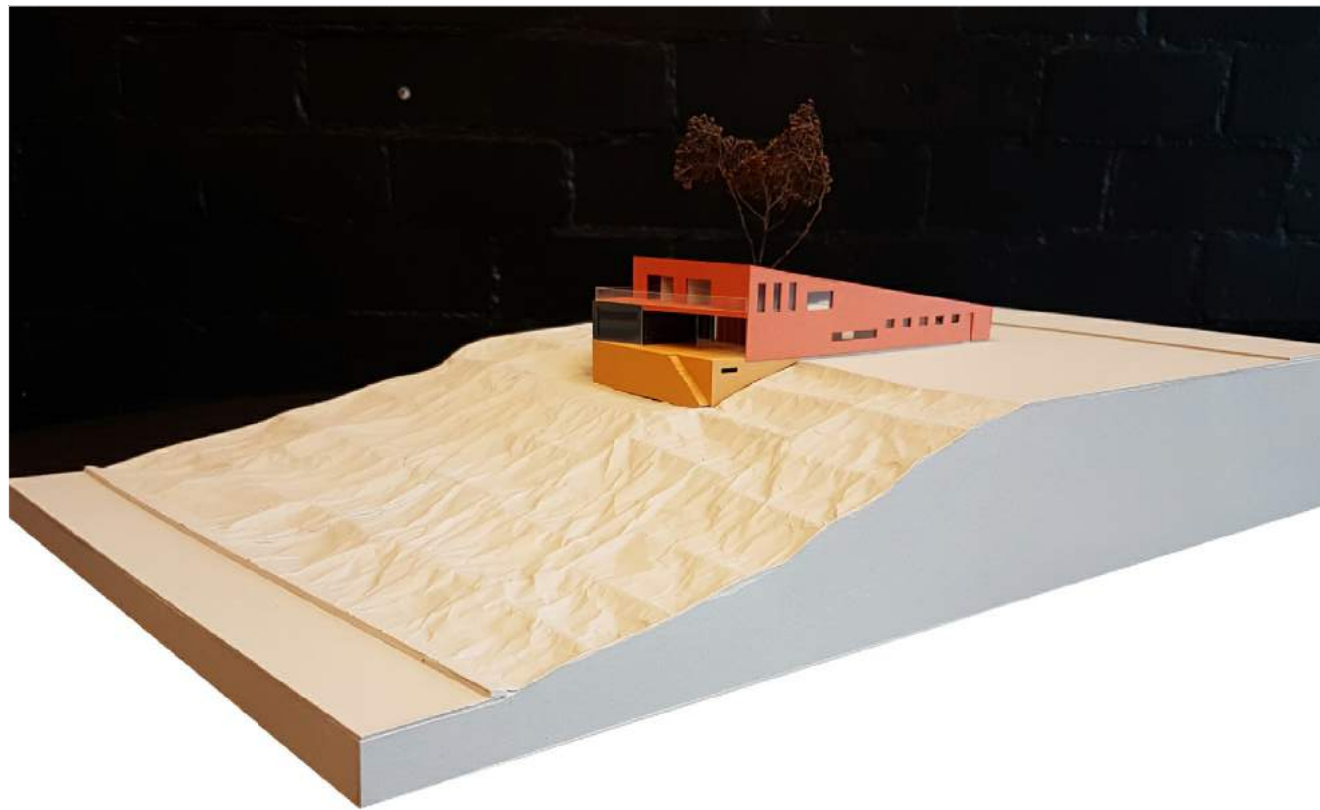

VAIZDAS IŠILGAI NEMUNO ŠLAITO

PROJEKTINIAI PASIŪLYMAI

PP 129

UAB "PėVėZė"				Kurpių g. 29, Kaunas, tel. 8 699 48249, el. paštas: karalius@pilotas.lt			
A174	arch PDV	A.Karalius		2017.05.22.	Objektas: VIENO BUTO GYVENAMOJO NAMO IR GARAŽO		
A174	PV	A.Karalius		2017.05.22.	LELIJŲ G.61, ALYTUJE, REKONSTRAVIMO PROJEKTAS		
					Brėžinys: MAKETO FOTONUOTRAUKOS		Laida
							0
Stadija	Statytojas: DAINIUS VISALGA			Statinio kategorija: NEYPATINGAS	Statybos rūšis: REKONSTRAVIMAS	Lapas	Lapų
PP				Brėžinio žymuo: 129-01-PP-09		3	5

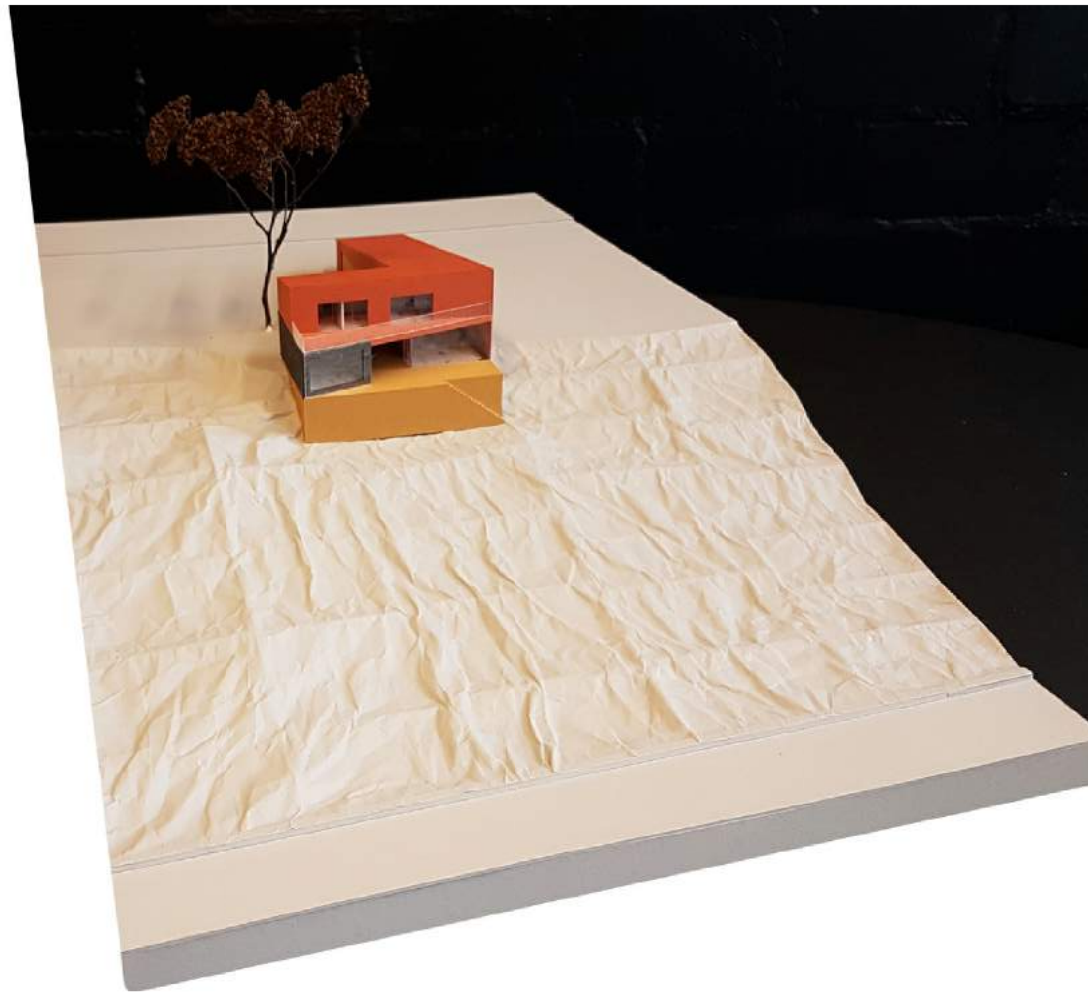

VAIZDAS SU ŠLAITU IŠ SAKALO SKRYDŽIO

PROJEKTINIAI PASIŪLYMAI

PP 129

UAB "PėVėZė"					Kurpių g. 29, Kaunas, tel. 8 699 48249, el. paštas: karalius@pilotas.lt				
A174	arch PDV	A.Karalius		2017.05.22.	Objektas: VIENO BUTO GYVENAMOJO NAMO IR GARAŽO LELIJŲ G.61, ALYTUJE, REKONSTRAVIMO PROJEKTAS				
A174	PV	A.Karalius		2017.05.22.	Brėžinys: MAKETO FOTONUOTRAUKOS				
									Laida
									0
Stadija	Statytojas: DAINIUS VISALGA				Statinio kategorija: NEYPATINGAS	Statybos rūšis: REKONSTRAVIMAS	Lapas	Lapų	
PP					Brėžinio žymuo: 129-01-PP-09			4	5

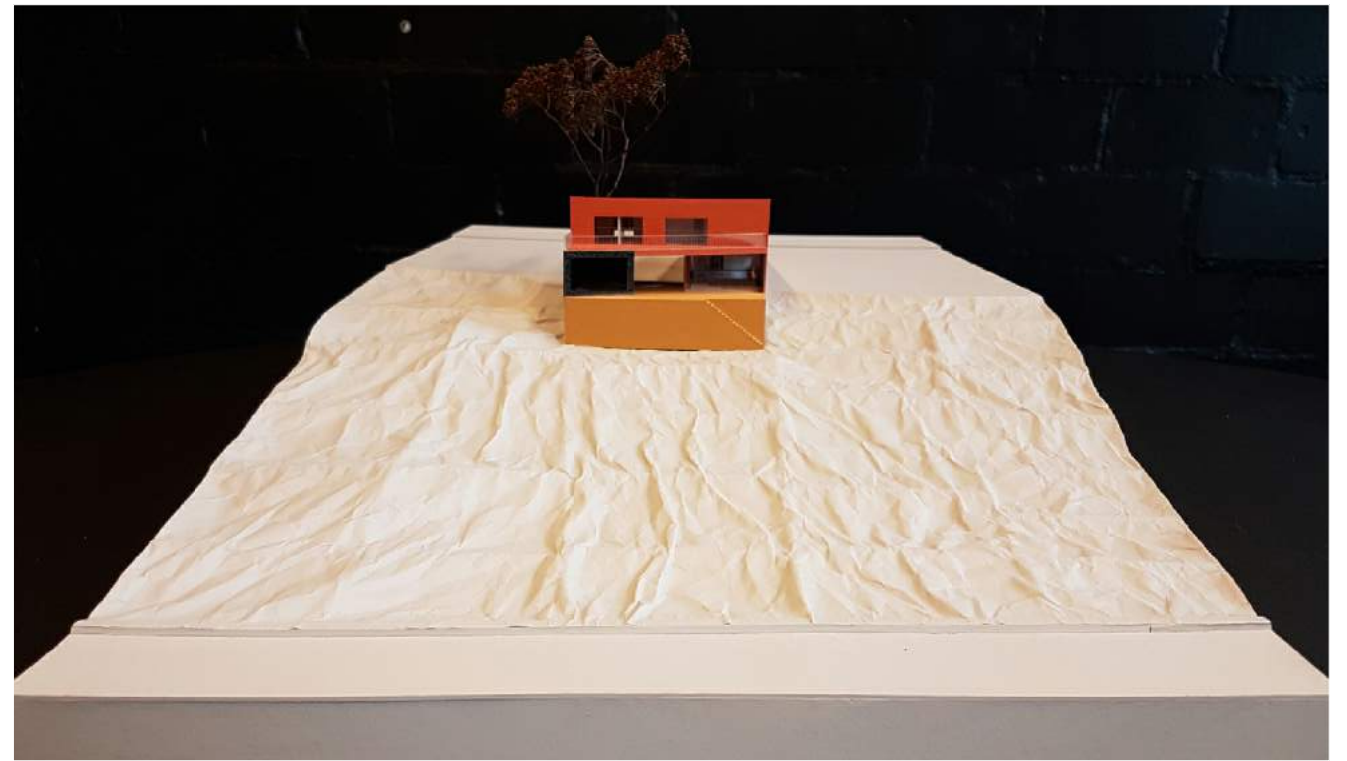

VAIZDAS NUO NEMUNO

PROJEKTINIAI PASIŪLYMAI

PP 129

UAB "PėVėZė"				Kurpių g. 29, Kaunas, tel. 8 699 48249, el. paštas: karalius@pilotas.lt			
A174	arch PDV	A.Karalius		2017.05.22.	Objektas: VIENO BUTO GYVENAMOJO NAMO IR GARAŽO		
A174	PV	A.Karalius		2017.05.22.	LELIJŲ G.61, ALYTUJE, REKONSTRAVIMO PROJEKTAS		
					Brėžinys:	MAKETO FOTONUOTRAUKOS	Laida
							0
Stadija	Statytojas: DAINIUS VISALGA			Statinio kategorija: NEYPATINGAS	Statybos rūšis: REKONSTRAVIMAS	Lapas	Lapų
PP				Brėžinio žymuo: 129-01-PP-09		5	5