

<p><b>REMONTUOJAMOS NUOVAŽOS Į SKLYPĄ KONSTRUKCIJA</b></p> <p>Tipinės nuovažų dangų konstrukcijos ir sluoksnių storiai, cm</p> <table border="1"> <thead> <tr> <th rowspan="2">Dangos konstrukcijos sluoksniai</th> <th colspan="3">Nuovažų tipai</th> </tr> <tr> <th>1</th> <th>2; 3</th> <th>4; 5</th> </tr> </thead> <tbody> <tr> <td>Asfaltbetonio danga</td> <td>6 (0)</td> <td>6 (0)</td> <td>6 (0)</td> </tr> <tr> <td>Žvyro mišinio pagrindas (žvyro danga)</td> <td>25 (20)</td> <td>20 (18)</td> <td>20 (16)</td> </tr> <tr> <td>Apsauginis šalčiui atsparus sluoksnis</td> <td colspan="3">žr. STR 2.06.03.2001 C.4 lentelę</td> </tr> </tbody> </table> <p>(...) – žvyro dangos konstrukcijos sluoksniai.</p>	Dangos konstrukcijos sluoksniai	Nuovažų tipai			1	2; 3	4; 5	Asfaltbetonio danga	6 (0)	6 (0)	6 (0)	Žvyro mišinio pagrindas (žvyro danga)	25 (20)	20 (18)	20 (16)	Apsauginis šalčiui atsparus sluoksnis	žr. STR 2.06.03.2001 C.4 lentelę			<p><b>SUTARTINIAI ŽYMĖJIMAI</b></p> <ul style="list-style-type: none"> <li> Sklypo riba</li> <li> Rekonstruojamas pastatas</li> <li> Trinkelėlių danga</li> <li> Sklypo želdiniai</li> <li> Asfaltbetonio danga</li> <li> Įvažiavimas į sklypą</li> <li> Įėjimas į pastatą</li> </ul>	<p><b>SKLYPO TECHNINIAI RODIKLIAI</b></p> <p>Sklypo plotas - 700 m<sup>2</sup>  Sklypo užstatymo intensyvumas - 0,34  Sklypo užstatymo tankumas - 26 % (183,9 m<sup>2</sup>)  Sklypo apželdinimas 49 % (341,3 m<sup>2</sup>)</p> <p><b>EKSPLIKACIJA</b>  1 - vienbutis gyvenamasis namas</p>	<p><b>SITUACIJOS SCHEMA</b></p>
Dangos konstrukcijos sluoksniai		Nuovažų tipai																				
	1	2; 3	4; 5																			
Asfaltbetonio danga	6 (0)	6 (0)	6 (0)																			
Žvyro mišinio pagrindas (žvyro danga)	25 (20)	20 (18)	20 (16)																			
Apsauginis šalčiui atsparus sluoksnis	žr. STR 2.06.03.2001 C.4 lentelę																					

**PASTABOS:**

- Esamas sklypo aptvėrimas remontuojamas. Paliekami esami stulpeliai, o tarpai tarp stulpelių užpildomi nauju ažuuru. Tvoros konstrukcijos neišeina už sklypo ribų ir raudonųjų gatvės linijų ribų. Tvoros aukštumas šiaurės kryptimi didesnis nei 50 proc., o rytų-vakarų kryptimi didesnis kaip 25 proc. Tvoros konstrukcija nekliaudo paviršiniam vandeniui nutekėti. Vartų plotis ne mažesnis 2,4 m, vartelių - 0,9 m. Tvoros aukštis ne didesnis kaip 2 m.
- Esama nuovaža į sklypą paliekama savo vietoje. Pakeičiama sena nusidėvėjusi nuovažos danga;
- Paviršinis lietaus vanduo nuo sklypo nuvedamas reljefo paviršiumi, nepažeidžiant trečiųjų asmenų teisių;
- Namo perimetru įrengiama 0,5 m pločio 1,5° nuolydžio nuogrinda;
- Sklypo planavimo metu sklypo reljefas nekeičiamas;
- Visus matmenis bei altitudes būtina tikslinti vietoje pagal faktinę situaciją;**
- Sklype numatyta nelaidžios vandeniui dangos aikštelė buitinių atliekų konteineriams;
- Sklype užtikrintos vietos vaikų žaidimo aikštelėms ir želdiniams;
- Rekonstrukcijos eigoje namo pločio ir ilgio gabaritai žymiai nesikeis, todėl bus išlaikyta esama gatvės užstatymo linija;
- Namas šiuo metu yra pajungtas prie inžinerinių tinklų (vandentiekis, nuotekynė, elektros tinklai, dujotiekis). Esami inžineriniai tinklai nekeičiami. Nauji inžineriniai tinklai neprojektuojami.

**TOPOGRAFINĖS NUOTRAUKOS DERINIMŲ NUORAŠAS**

*[traukta] GDB*

Architektūros, urbanistikos ir žemėtvarkos skyriaus vyr. specialistė

Renata Sušinskienė

2016-10-04

**PATIKRINTA**

AB Energijos skirstymo operatorius

2016-10-09

Dalė Stasionienė

Techninės dokumentacijos grupės vyresnioji inžinierė

*Topografinė nuotrauka*

2016-10-06

Susipažinau:

Elektrinis įrenginių priežiūros padalinio vadovas

Saulius Aleksevičius

2016-10-05

**SUDERINTA:**

UAB „Latesko“ filialo „Alytaus energija“ Techninio skyriaus inžinierius

Andrius Naujokas

2016. 10. 06









**SUSIPAŽINAU**

UAB „DŽUKIJOS VANDENYS“

Data: 2016. 10. 06

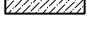
<b>UAB "Žemėtvarka"</b>		El. p.: uabzemetvarka@gmail.com	
		Licenzijos Nr. ICKV-300	
		Naujoji g. 2B, Alytus tel.: 8-604-04445	
Objekto adresas:	Alytaus m. V. Kudirkos g. 12A		
Direktorius	P. Marcalis	2016-09-29	Lapų Sk./Nr. 1/1
Aukščių sistema:	LAS7		Koordinatų sistema: LKS-94

	UAB „VERTĖS INOVACIJA“ projektavimo studija GetHouse.Lt				Objektas:	
	Įmonės kodas: 302742416 Adresas: Algirdo g. 75, Vilnius tel.: +370 69 224224, el. p.: info@gethouse.lt, www.gethouse.lt				Vienbučio gyvenamojo namo V. Kudirkos g. 12A, Alytuje, statybos projektas	
BK 018067	PV	V. Oželis	2017	Brėžinys:	Sklypo planas ir sklypo sutvarkymo planas M 1:500	Laida
KV2-12	PDV	I. Kabišiuūtė	2017			0
	Arch.	V. Oželis	2017			
TDP	Statytojas: Elena Ražanskienė			Žymuo:	VIA-16-33-TDĖSP-1.01	Lapas
						Lapų
						1
						1

	<p><b>SUTARTINIAI ŽYMĖJIMAI</b></p> <ul style="list-style-type: none"> <li> Sklypo riba</li> <li> Rekonstruojamas pastatas</li> <li> Trinkelų danga</li> <li> Sklypo želdiniai</li> <li> Asfaltbetonio danga</li> <li> Įvažiavimas į sklypą</li> <li> Įėjimas į pastatą</li> <li> Pastato kampo altitudė</li> </ul>	<p><b>SKLYPO TECHNINIAI RODIKLIAI</b></p> <p>Sklypo plotas - 700 m<sup>2</sup>  Sklypo užstatymo intensyvumas - 0,34  Sklypo užstatymo tankumas - 26 % (183,9 m<sup>2</sup>)  Sklypo apželdinimas 49 % (341,3 m<sup>2</sup>)</p> <p><b>EKSPLIKACIJA</b>  1 - vienbutis gyvenamasis namas</p>	<p><b>SITUACIJOS SCHEMA</b></p> 
--	---	--	---



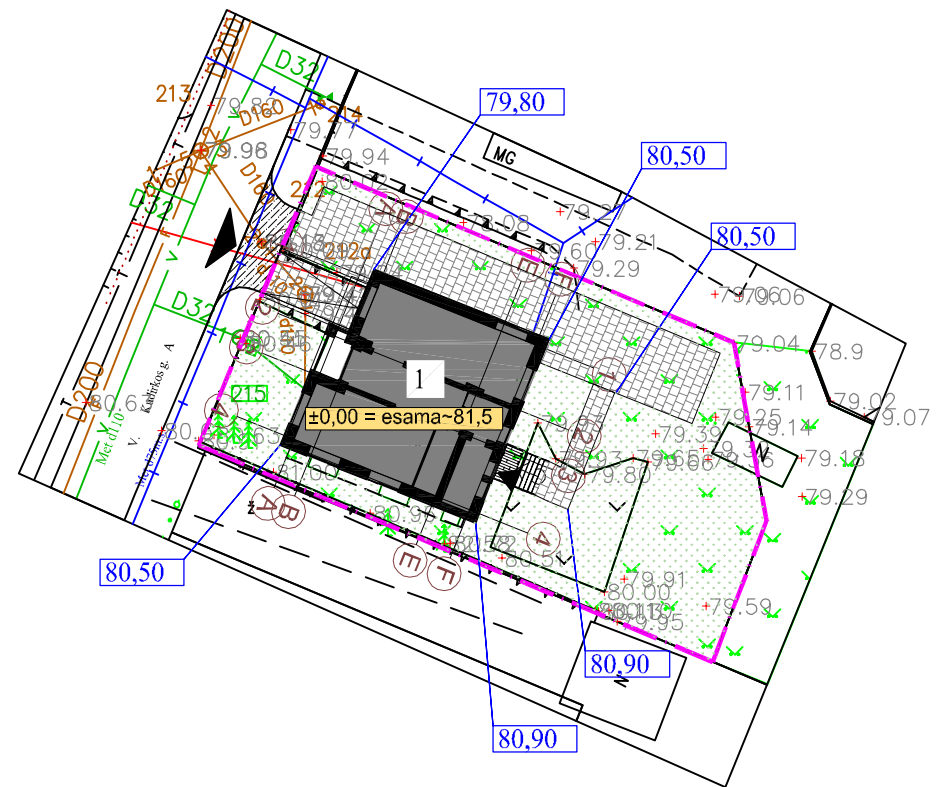

**PASTABOS:**

1. Esamas sklypo aptvėrimas remontuojamas. Paliekami esami stulpeliai, o tarpai tarp stulpelių užpildomi nauju ažu. Tvoros konstrukcijos neišeina už sklypo ribų ir raudonųjų gatvės linijų ribų. Tvoros akytumas šiaurės kryptimi didesnis nei 50 proc., o rytų-vakarų kryptimi didesnis kai 25 proc. Tvoros konstrukcija nekluduoja paviršiniam vandeniui nutekėti. Vartų plotis ne mažesnis 2,4 m, vartelių - 0,9 m. Tvoros aukštis ne didesnis kaip 2 m.
2. Esama nuovaža į sklypą paliekama savo vietoje. Pakeičiama sena nusidėvėjusi nuovažos danga;
3. Paviršinis lietaus vanduo nuo sklypo nuvedamas reljefo paviršiumi, nepažeidžiant trečiųjų asmenų teisių.;
4. Namų perimetru įrengiama 0,5 m pločio 1,5° nuolydžio nuogrinda;
5. Sklypo planavimo metu sklypo reljefas nekeičiamas;
6. **Visus matmenis bei altitudes būtina tikslinti vietoje pagal faktinę situaciją;**
7. Sklype numatyta nelaidžios vandeniui dangos aikštelė buitinių atliekų konteineriams;
8. Sklype užtikrintos vietos vaikų žaidimo aikštelėms ir želdiniams;
9. Rekonstrukcijos eigoje namo pločio ir ilgio gabaritai žymiai nesikeis, todėl bus išlaikyta esama gatvės užstatymo linija;
10. Namas šiuo metu yra pajungtas prie inžinerinių tinklų (vandentiekis, nuotekynė, elektros tinklai, dujotiekis). Esami inžineriniai tinklai nekeičiami. Nauji inžineriniai tinklai neprojektuojami.

**TOPOGRAFINĖS NUOTRAUKOS DERINIMŲ NUORAŠAS**

[traukta] GDB  
Architektūros, urbanistikos ir žemėtvarkos skyriaus vyr. specialistė  
Renata Sušinskienė  
2016-10-04

**PATIKRINTA**  
AB Energijos skirstymo operatorius  
2016-10-09  
Dalė Stasionienė  
Techninės dokumentacijos grupės vyresnioji inžinierė

Topografinė nuotrauka  
2016-10-06

Susipažinau:  
Elektrinis įrenginių priežiūros padalinio vadovas  
Saulius Aleksevičius  
2016-10-05

**SUDERINTA:**  
UAB „Latesko“ filialo „Alytaus energija“  
Techninio skyriaus inžinierius  
Vydas Naujokas  
2016. 10. 06

**SUSIPAŽINAU**  
UAB „DŽUKIJOS VANDENYS“  
Data: 2016. 10. 06

<b>UAB "Žemėtvarka"</b>		El.p.: uabzemetvarka@gmail.com Licenzijos Nr. ICKV-300 Naujoji g.2B, Alytus tel.: 8-604-04445	
Objekto adresas:	Alytaus m. V. Kudirkos g. 12A		
Direktorius	P. Marcalis	2016-09-29	Lapų Sk./Nr. 1/1
Aukščių sistema:	LAS7	Koordinatų sistema:	LKS-94

	UAB „VERTĖS INOVACIJA“ projektavimo studija GetHouse.LT Įmonės kodas: 302742416 Adresas: Algirdo g. 75, Vilnius tel.: +370 69 224224, el.p.: info@gethouse.lt, www.gethouse.lt				Objektas: Vienbučio gyvenamojo namo V. Kudirkos g. 12A, Alytuje, statybos projektas	
	BK 018067	PV	V. Oželis	2017	Brėžinys: Sklypo aukščių planas ir suvestinis inžinerinių tinklų planas, M 1:500	Laida 0
KV2-12	PDV	I. Kabišūtė	2017			
	Arch.	V. Oželis	2017			
TDP	Statytojas: Elena Ražanskienė				Žymuo: VIA-16-33-TDĖSP-1.02	Lapas 1



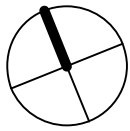

# Rūsio remonto planas

1 : 100

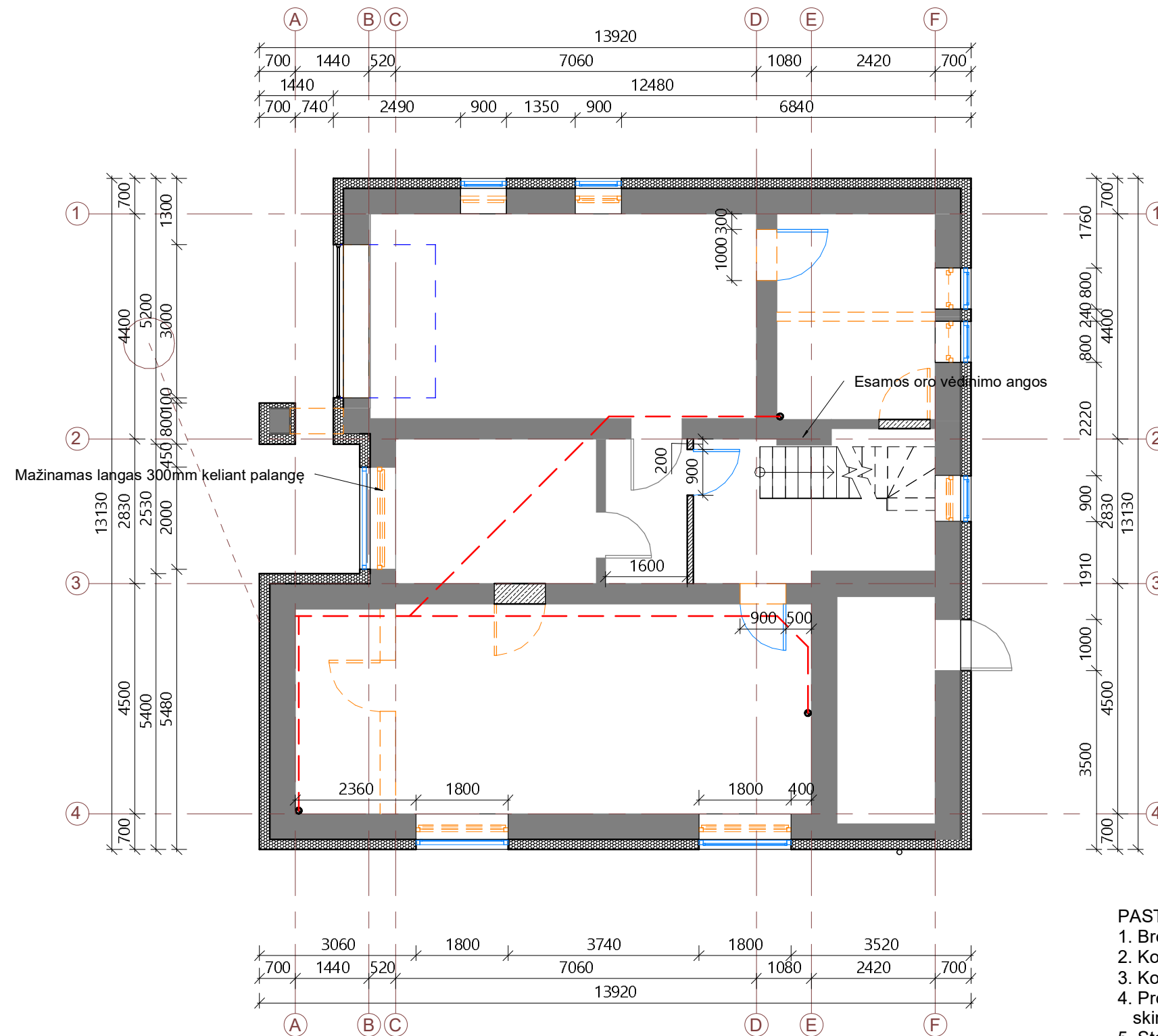

Rūsio patalpų eksplikacija		
Nr.	Pavadinimas	Plotas, kv. m
0-1	Katilinė	12.45 m <sup>2</sup>
0-2	Garažas	30.23 m <sup>2</sup>
0-3	Sandėliukas	11.12 m <sup>2</sup>
0-4	Tambūras	4.53 m <sup>2</sup>
0-5	Koridorius	13.01 m <sup>2</sup>
0-6	Malkinė	8.54 m <sup>2</sup>
0-7	Laisvalaikio kambarys	41.20 m <sup>2</sup>
		121.08 m <sup>2</sup>

## Sutartiniai žymėjimai

	Naujas mūras
	Naujos pertvaros
	Šilumos izoliacija 200 mm
	Kaminas
	Lietvamzdis
	Stogo projekcija
	Griaunami objektai
	Žeminamas lango palangės lygis
	Kanalizacijos vamzdžio schema palubėje

## PASTABOS:

- Brėžinį žiūrėti kartu su planų, pjūvių, fasadų brėžiniais;
- Konstrukcijos, inžineriniai tinklai ir sistemos nesprenžiamos Architektūros projekte;
- Konstrukciniai elementai, jų skerspjūviai ir mazgai tikslinami atskiro konstrukcijų projekto metu;
- Projektas parengtas kadastrinių matavimų brėžinių pagrindu, todėl projekte nurodyti patalpų plotai gali skirtis nuo faktinių dydžių;
- Statybos metu išlaikyti angų pririšimą ir jų gabaritus nurodytus patalpų viduje;
- Visus matmenis tikslinti vietoje pagal faktinę situaciją;
- Langus ir lauko duris montuoti į apšiltinimo sluoksnį;

<b>UAB „VERTĖS INOVACIJA“</b> projektavimo studija GetHouse.Lt Įmonės kodas: 302742416 Adresas: Algirdo g. 75, Vilnius tel.: +370 69 224224, el.p.: info@gethouse.lt, www.gethouse.lt	<b>Objektas:</b> Vienbutis gyvenamasis namas. V. Kudirkos g. 12A, Alytuje, rekonstravimo projektas.	
	<b>BK 018067</b> PV Vytautas Oželis <b>KV2-12</b> PDV Indrė Kabišiūtė Arch Vytautas Oželis	2017 2017 2017
<b>TDP</b>	<b>Statytojas:</b> Elena Ražanskienė	<b>Žymuo:</b> VIA-16-33-TDP-A-1.01 <b>Lapas</b> 1 / <b>Lapų</b> 1

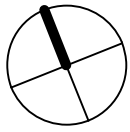

# I aukšto remonto planas

1 : 100

Karkasinis stogelis virš garažo

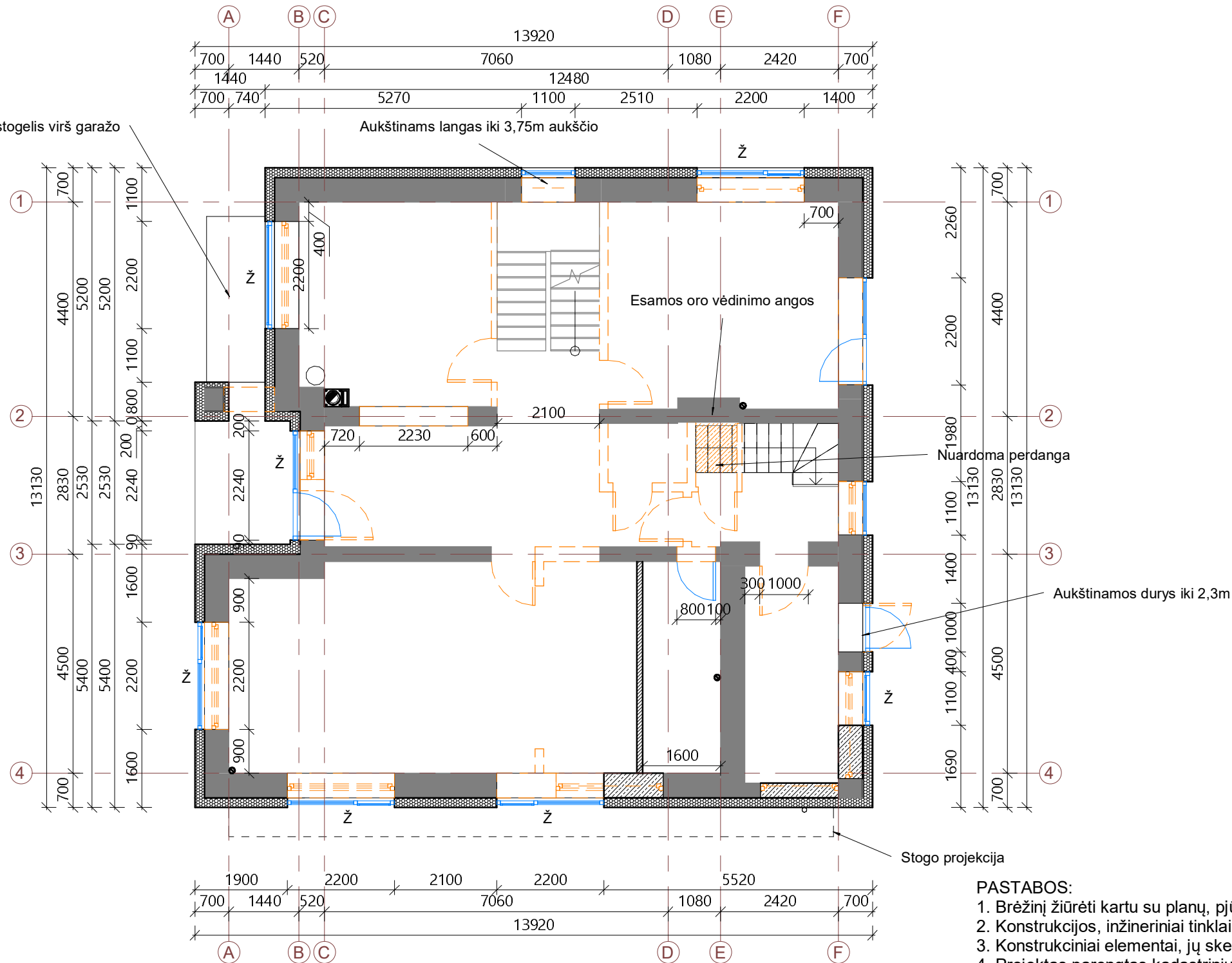

## I aukšto patalpų eksplikacija

Nr.	Pavadinimas	Plotas, kv. m
1-1	Svetainė	36.08 m <sup>2</sup>
1-2	Tambūras	8.54 m <sup>2</sup>
1-3	Biblioteka	8.80 m <sup>2</sup>
1-4	Koridorius	14.96 m <sup>2</sup>
1-5	Virtuvė	20.56 m <sup>2</sup>
1-6	Laiptinė	9.24 m <sup>2</sup>
1-7	Valgomasis	17.08 m <sup>2</sup>
1-8	Vonia	6.62 m <sup>2</sup>
		121.89 m <sup>2</sup>

## Sutartiniai žymėjimai

	Naujas mūras
	Naujos pertvaros
	Šilumos izoliacija 200 mm
	Kaminas
	Lietvamzdis
	Stogo projekcija
	Griaunami objektai
	Žeminamas lango palangės lygis

## PASTABOS:

- Brėžinį žiūrėti kartu su planų, pjūvių, fasadų brėžiniais;
- Konstrukcijos, inžineriniai tinklai ir sistemos nesprenžiamos Architektūros projekte;
- Konstrukciniai elementai, jų skerspjūviai ir mazgai tikslinami atskiro konstrukcijų projekto metu;
- Projektas parengtas kadastrinių matavimų brėžinių pagrindu, todėl projekte nurodyti patalpų plotai gali skirtis nuo faktinių dydžių;
- Statybos metu išlaikyti angų pririšimą ir jų gabaritus nurodytus patalpų viduje;
- Visus matmenis tikslinti vietoje pagal faktinę situaciją;
- Langus ir lauko duris montuoti į apšiltinimo sluoksnį;

<b>UAB „VERTĖS INOVACIJA“</b> projektavimo studija GetHouse.Lt Įmonės kodas: 302742416 Adresas: Algirdo g. 75, Vilnius tel.: +370 69 224224, el.p.: info@gethouse.lt, www.gethouse.lt	<b>Objektas:</b> Vienbutis gyvenamasis namas. V. Kudirkos g. 12A, Alytuje, rekonstravimo projektas.	
	<b>BK 018067</b> PV Vytautas Oželis <b>KV2-12</b> PDV Indrė Kabišiūtė Arch Vytautas Oželis	2017 2017 2017
<b>TDP</b>	<b>Statytojas:</b> Elena Ražanskienė	<b>Žymuo:</b> VIA-16-33-TDP-A-1.02 <b>Lapas</b> 1 / <b>Lapų</b> 1

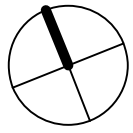

## II aukšto remonto planas

1 : 100

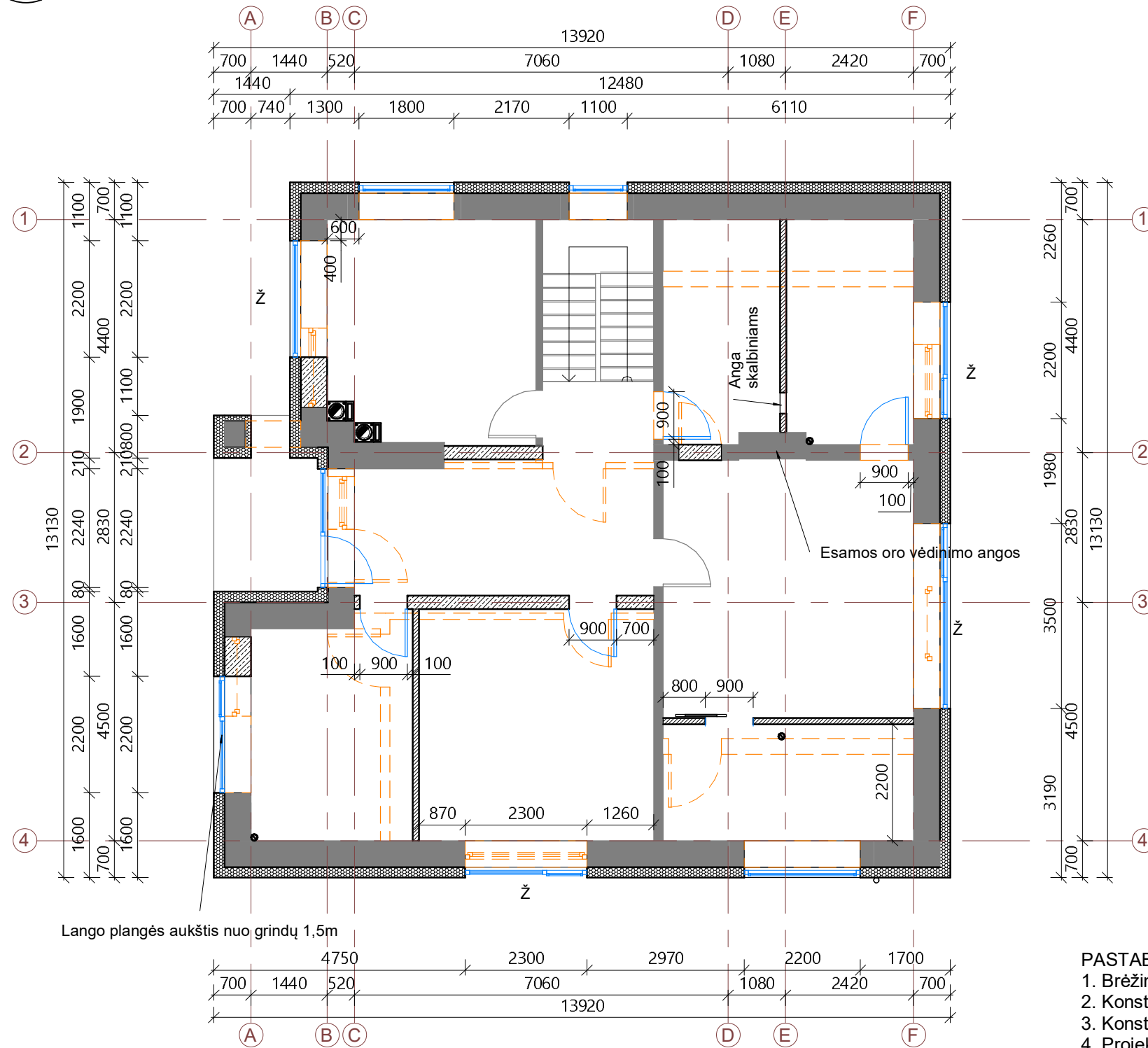

### II aukšto patalpų eksplikacija

Nr	Pavadinimas	Plotas, kv. m
2-1	Kambarys	16.53 m <sup>2</sup>
2-2	Koridorius	17.37 m <sup>2</sup>
2-3	Vonia	12.30 m <sup>2</sup>
2-4	Kambarys	19.38 m <sup>2</sup>
2-5	Drabužinė	10.39 m <sup>2</sup>
2-6	Miegamasis	23.03 m <sup>2</sup>
2-7	Skalbykla	9.21 m <sup>2</sup>
2-8	Vonia	10.11 m <sup>2</sup>
		118.33 m <sup>2</sup>

### Sutartiniai žymėjimai

	Naujas mūras
	Naujos pertvaros
	Šilumos izoliacija 200 mm
	Kaminas
	Lietvamzdis
	Stogo projekcija
	Griaunami objektai
	Žeminamas lango palangės lygis

### PASTABOS:

- Brėžinį žiūrėti kartu su planų, pjūvių, fasadų brėžiniais;
- Konstrukcijos, inžineriniai tinklai ir sistemos nesprenžiamos Architektūros projekte;
- Konstrukciniai elementai, jų skerspjūviai ir mazgai tikslinami atskiro konstrukcijų projekto metu;
- Projektas parengtas kadastrinių matavimų brėžinių pagrindu, todėl projekte nurodyti patalpų plotai gali skirtis nuo faktinių dydžių;
- Statybos metu išlaikyti angų pririšimą ir jų gabaritus nurodytus patalpų viduje;
- Visus matmenis tikslinti vietoje pagal faktinę situaciją;
- Langus ir lauko duris montuoti į apšiltinimo sluoksnį;

<b>UAB „VERTĖS INOVACIJA“</b> projektavimo studija GetHouse.Lt Įmonės kodas: 302742416 Adresas: Algirdo g. 75, Vilnius tel.: +370 69 224224, el.p.: info@gethouse.lt, www.gethouse.lt	<b>Objektas:</b> Vienbutis gyvenamasis namas. V. Kudirkos g. 12A, Alytuje, rekonstravimo projektas.	
	<b>BK 018067</b> PV Vytautas Oželis <b>KV2-12</b> PDV Indrė Kabišūtė Arch Vytautas Oželis	2017 2017 2017
<b>TDP</b>	<b>Statytojas:</b> Elena Ražanskienė	<b>Žymuo:</b> VIA-16-33-TDP-A-1.03 <b>Lapas</b> 1 / <b>Lapų</b> 1

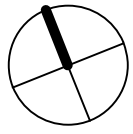

# Rūsio planas po remonto

1 : 100

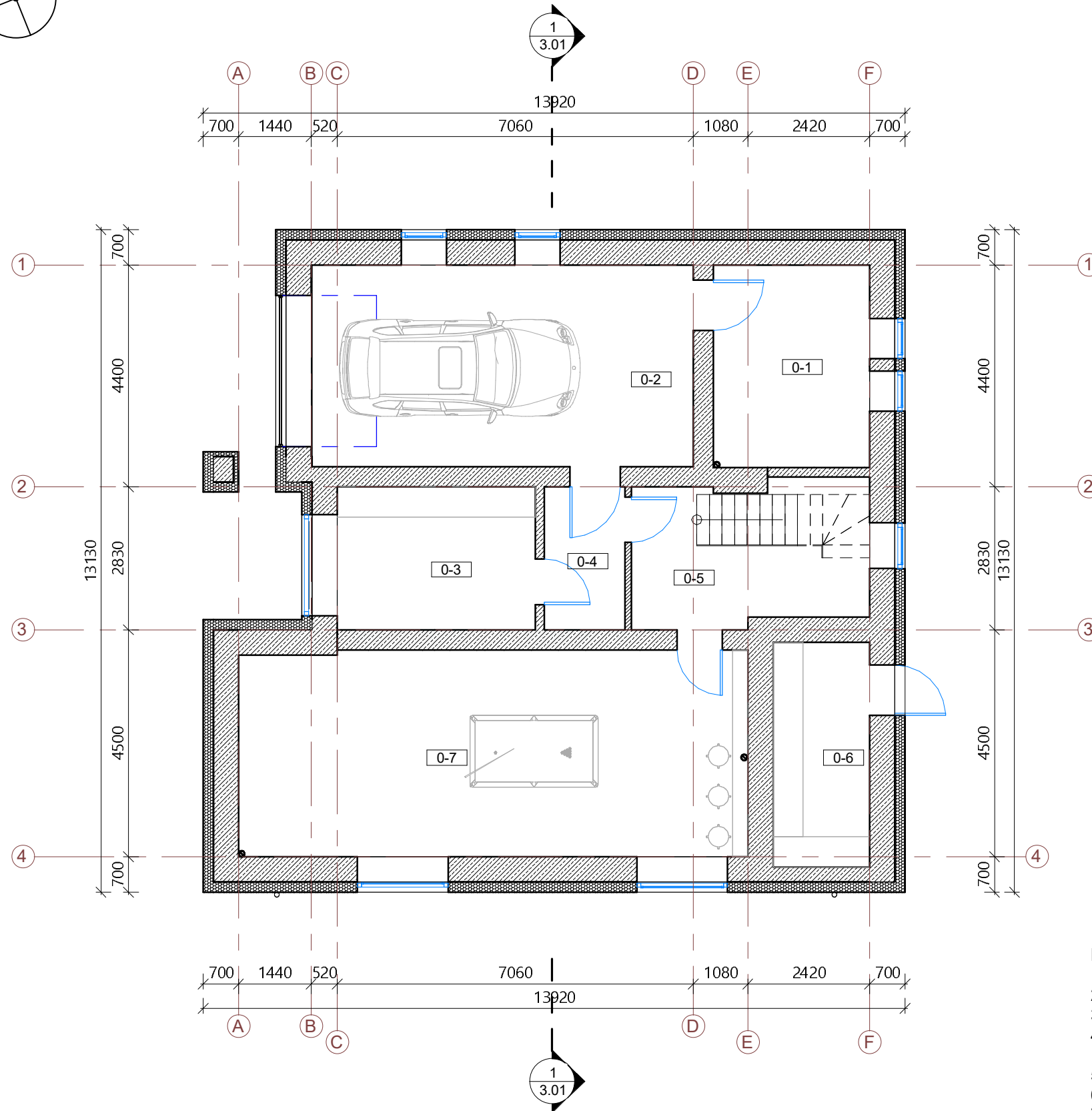

## 0 aukšto patalpų eksplikacija

Nr.	Pavadinimas	Plotas, kv. m
0-1	Katilinė	12.45 m <sup>2</sup>
0-2	Garažas	30.23 m <sup>2</sup>
0-3	Sandėliukas	11.12 m <sup>2</sup>
0-4	Tambūras	4.53 m <sup>2</sup>
0-5	Koridorius	13.01 m <sup>2</sup>
0-6	Malkinė	8.54 m <sup>2</sup>
0-7	Laisvalaikio kambarys	41.20 m <sup>2</sup>
		121.08 m <sup>2</sup>

## Sutartiniai žymėjimai

	Mūro siena
	Pertvara
	Šilumos izoliacija 200 mm
	Kaminas
	Lietvamzdis
	Langų ir durų žymėjimas
	Stogo projekcija

## PASTABOS:

- Brėžinį žiūrėti kartu su planų, pjūvių, fasadų brėžiniais;
- Konstrukcijos, inžineriniai tinklai ir sistemos nesprenžiamos Architektūros projekte;
- Konstrukciniai elementai, jų skerspjūviai ir mazgai tikslinami atskiro konstrukcijų projekto metu;
- Projektas parengtas kadastrinių matavimų brėžinių pagrindu, todėl projekte nurodyti patalpų plotai gali skirtis nuo faktinių dydžių;
- Statybos metu išlaikyti angų pririšimą ir jų gabaritus nurodytus patalpų viduje;
- Visus matmenis tikslinti vietoje pagal faktinę situaciją;
- Langus ir lauko duris montuoti į apšiltinimo sluoksnį;

	UAB „VERTĖS INOVACIJA“ projektavimo studija GetHouse.Lt Įmonės kodas: 302742416 Adresas: Algirdo g. 75, Vilnius tel.: +370 69 224224, el.p.: info@gethouse.lt, www.gethouse.lt			<b>Objektas:</b> Vienbutis gyvenamasis namas. V. Kudirkos g. 12A, Alytuje, rekonstravimo projektas.	
	<b>BK 018067</b>	<b>PV</b>	Vytautas Oželis		2017
<b>KV2-12</b>	<b>PDV</b>	Indrė Kabišūtė		2017	
	<b>Arch</b>	Vytautas Oželis		2017	
<b>TDP</b>	<b>Statytojas:</b> Elena Ražanskienė			<b>Žymuo:</b> VIA-16-33-TDP-A-2.01	<b>Lapas</b> 1 / <b>Lapų</b> 1

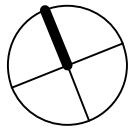

# I aukšto mūro planas

1 : 100

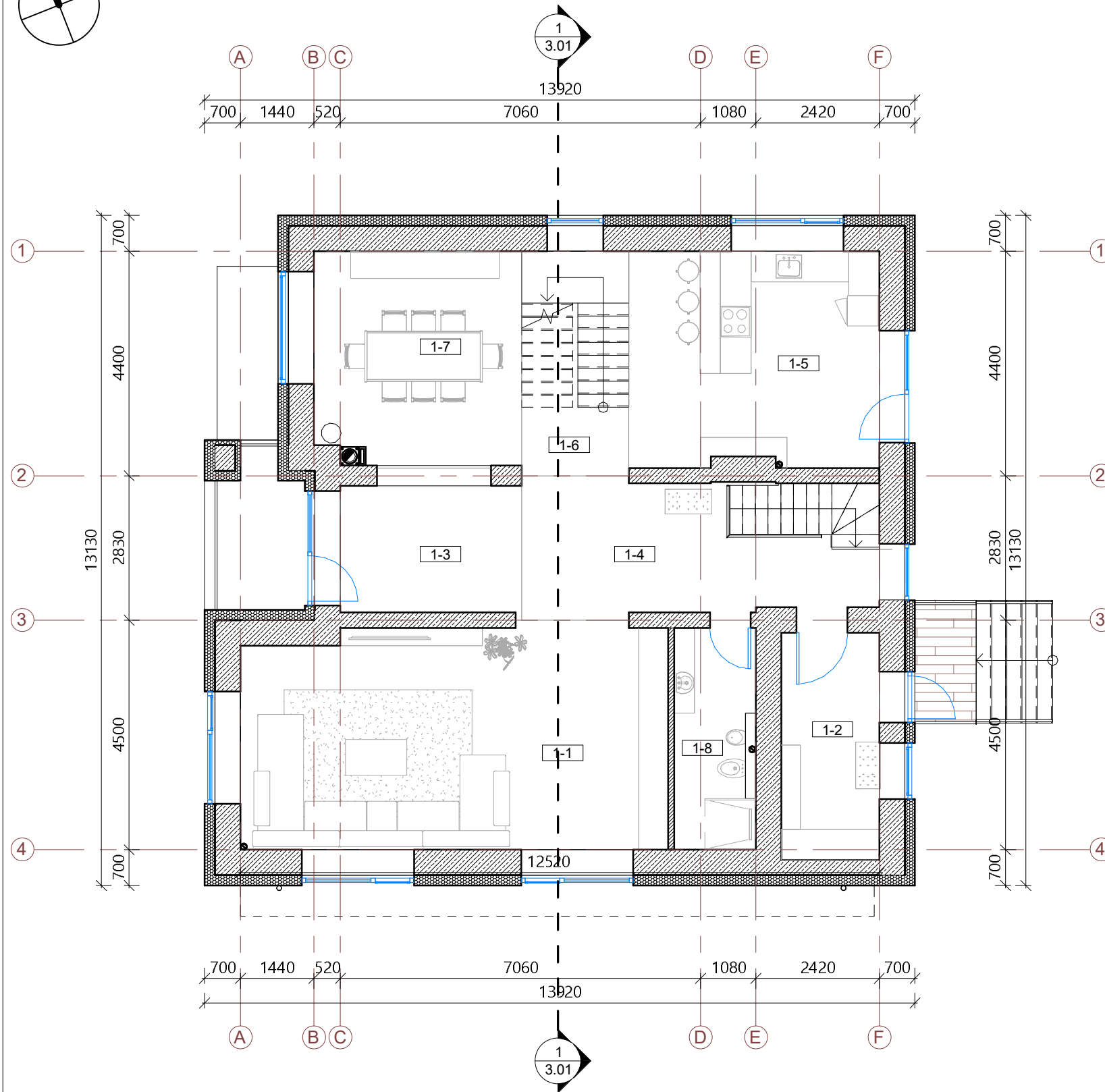

I aukšto patalpų eksplikacija		
Nr.	Pavadinimas	Plotas, kv. m
1-1	Svetainė	36.08 m <sup>2</sup>
1-2	Tambūras	8.54 m <sup>2</sup>
1-3	Biblioteka	8.80 m <sup>2</sup>
1-4	Koridorius	14.96 m <sup>2</sup>
1-5	Virtuvė	20.56 m <sup>2</sup>
1-6	Laiptinė	9.24 m <sup>2</sup>
1-7	Valgomasis	17.08 m <sup>2</sup>
1-8	Vonia	6.62 m <sup>2</sup>
		121.89 m <sup>2</sup>

## Sutartiniai žymėjimai

	Mūro siena
	Pertvara
	Šilumos izoliacija 200 mm
	Kaminas
	Lietvamzdis
	Langų ir durų žymėjimas
	Stogo projekcija

## PASTABOS:

- Brėžinį žiūrėti kartu su planų, pjūvių, fasadų brėžiniais;
- Konstrukcijos, inžineriniai tinklai ir sistemos nesprenžiamos Architektūros projekte;
- Konstrukciniai elementai, jų skerspjūviai ir mazgai tikslinami atskiro konstrukcijų projekto metu;
- Projektas parengtas kadastrinių matavimų brėžinių pagrindu, todėl projekte nurodyti patalpų plotai gali skirtis nuo faktinių dydžių;
- Statybos metu išlaikyti angų pririšimą ir jų gabaritus nurodytus patalpų viduje;
- Visus matmenis tikslinti vietoje pagal faktinę situaciją;
- Langus ir lauko duris montuoti į apšiltinimo sluoksnį;

	UAB „VERTĖS INOVACIJA“ projektavimo studija GetHouse.Lt Įmonės kodas: 302742416 Adresas: Algirdo g. 75, Vilnius tel.: +370 69 224224, el.p.: info@gethouse.lt, www.gethouse.lt			<b>Objektas:</b> Vienbutis gyvenamasis namas. V. Kudirkos g. 12A, Alytuje, rekonstravimo projektas.	
	<b>BK 018067</b>	<b>PV</b>	Vytautas Oželis		2017
	<b>KV2-12</b>	<b>PDV</b>	Indrė Kabišiuotė		2017
		<b>Arch</b>	Vytautas Oželis		2017
<b>TDP</b>	<b>Statytojas:</b> Elena Ražanskienė			<b>Žymuo:</b> VIA-16-33-TDP-A-2.02	<b>Lapas</b> 1 / <b>Lapų</b> 1

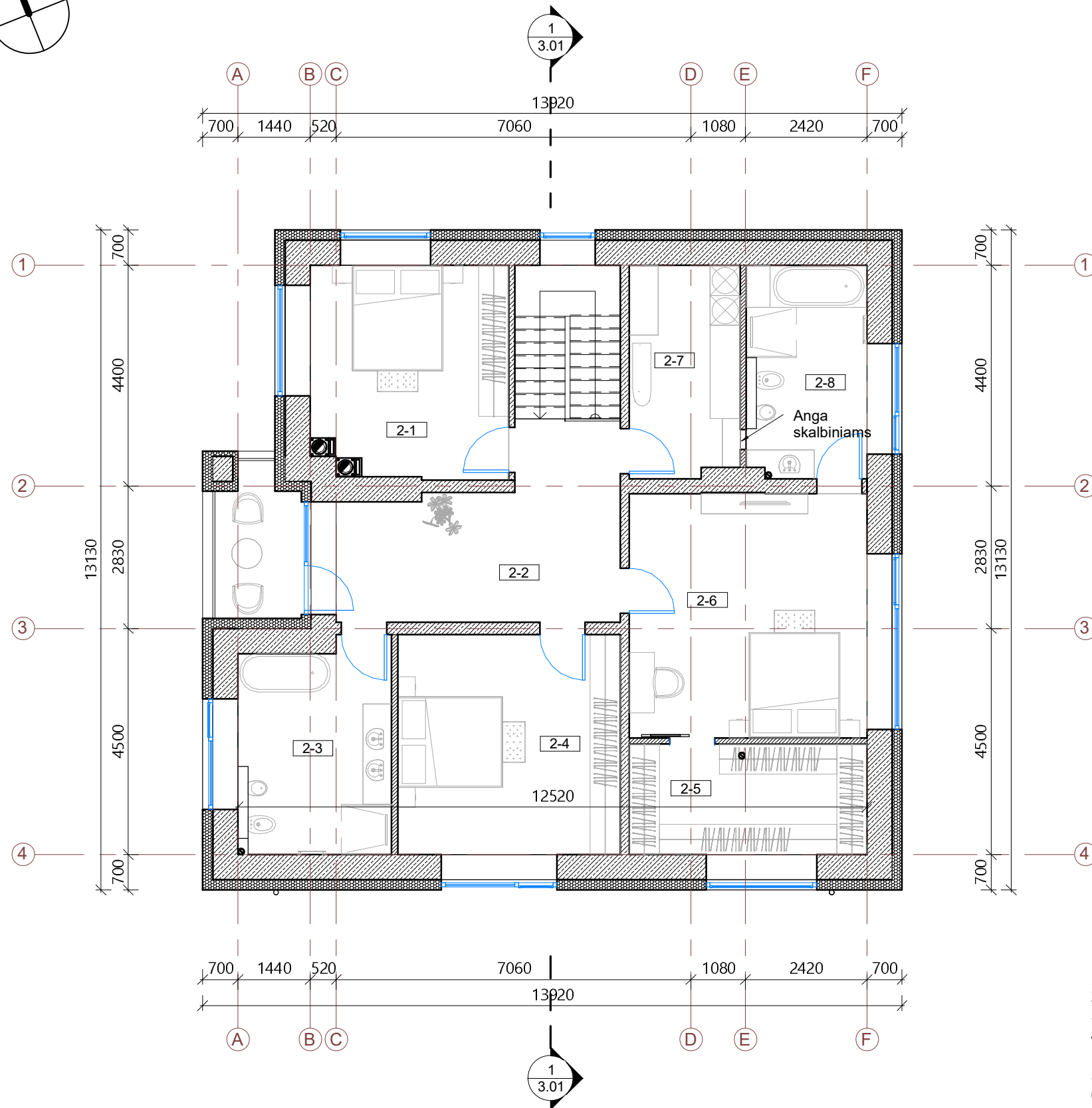
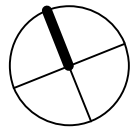

## II aukšto planas po remonto

1 : 100

### II aukšto patalpų eksplikacija

Nr	Pavadinimas	Plotas, kv. m
2-1	Kambarys	16.53 m <sup>2</sup>
2-2	Koridorius	17.37 m <sup>2</sup>
2-3	Vonia	12.30 m <sup>2</sup>
2-4	Kambarys	19.38 m <sup>2</sup>
2-5	Drabužinė	10.39 m <sup>2</sup>
2-6	Miegamasis	23.03 m <sup>2</sup>
2-7	Skalbykla	9.21 m <sup>2</sup>
2-8	Vonia	10.11 m <sup>2</sup>
		118.33 m <sup>2</sup>

### Sutartiniai žymėjimai

	Mūro siena
	Pertvara
	Šilumos izoliacija 200 mm
	Kaminas
	Lietvamzdis
L3	Langų ir durų žymėjimas
	Stogo projekcija

### PASTABOS:

- Brėžinį žiūrėti kartu su planų, pjūvių, fasadų brėžiniais;
- Konstrukcijos, inžineriniai tinklai ir sistemos nesprenžiamos Architektūros projekte;
- Konstrukciniai elementai, jų skerspjūviai ir mazgai tikslinami atskiro konstrukcijų projekto metu;
- Projektas parengtas kadastrinių matavimų brėžinių pagrindu, todėl projekte nurodyti patalpų plotai gali skirtis nuo faktinių dydžių;
- Statybos metu išlaikyti angų pririšimą ir jų gabaritus nurodytus patalpų viduje;
- Visus matmenis tikslinti vietoje pagal faktinę situaciją;
- Langus ir lauko duris montuoti į apšiltinimo sluoksnį;

<b>UAB „VERTĖS INOVACIJA“</b> projektavimo studija GetHouse.Lt Įmonės kodas: 302742416 Adresas: Algirdo g. 75, Vilnius tel.: +370 69 224224, el.p.: info@gethouse.lt, www.gethouse.lt	<b>Objektas:</b> Vienbutis gyvenamasis namas. V. Kudirkos g. 12A, Alytuje, rekonstravimo projektas.	
	<b>BK 018067</b> PV Vytautas Oželis <b>KV2-12</b> PDV Indrė Kabišiūtė Arch Vytautas Oželis	2017 2017 2017
<b>TDP</b>	<b>Statytojas:</b> Elena Ražanskienė	<b>Žymuo:</b> VIA-16-33-TDP-A-2.03 <b>Lapas</b> 1 <b>Lapų</b> 1

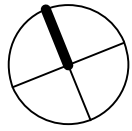

# Stogo planas

1 : 100

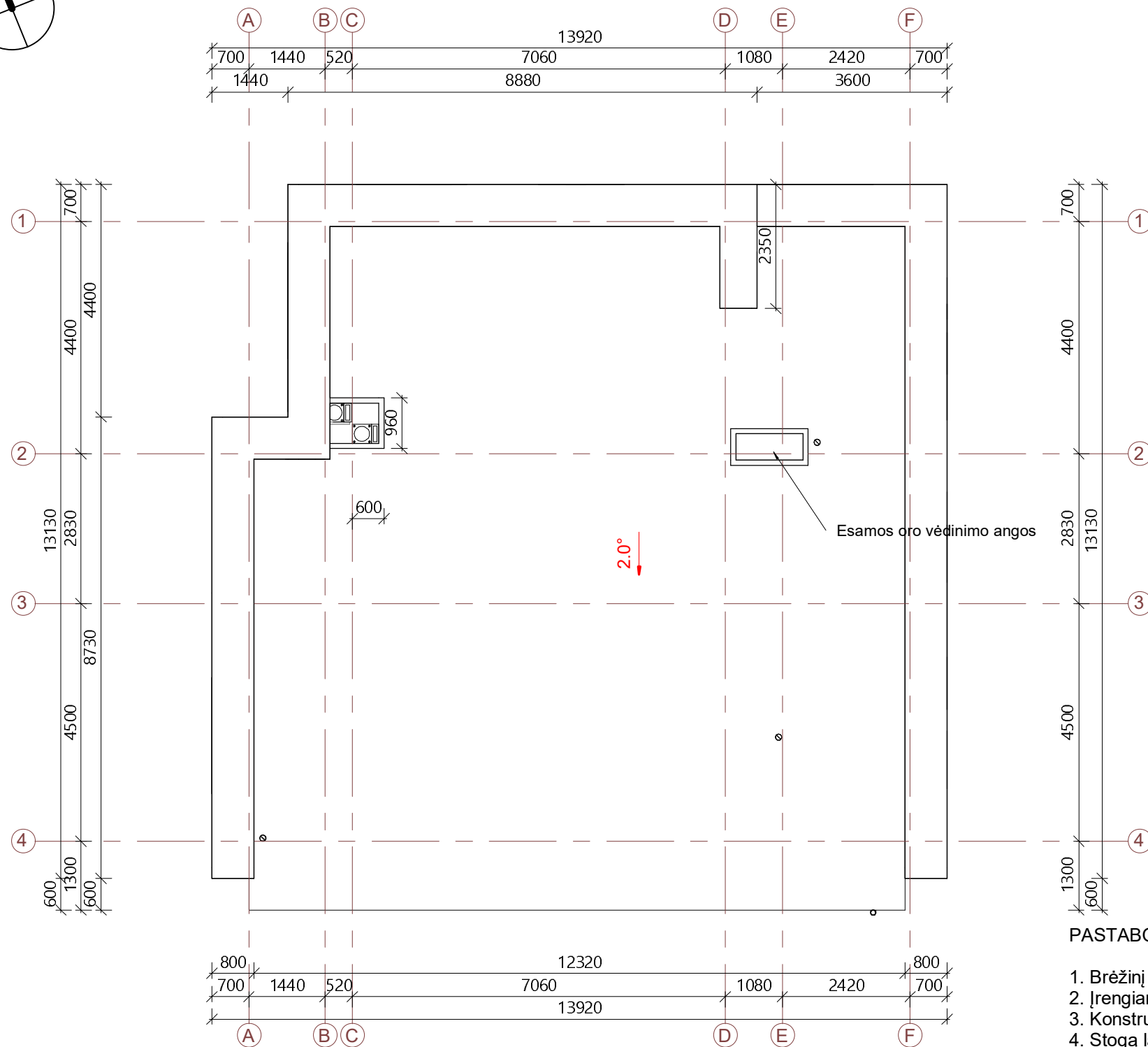

Stogo dengiamasis plotas  
159.53 m<sup>2</sup>

## Sutartiniai žymėjimai

	2° Projektuojamas stogo nuolydis
	Kaminas

## PASTABOS:

- Brėžinį žiūrėti kartu su planų, pjūvių, fasadų brėžiniais;
- Įrengiant vadovautis STR 2.05.02:2008 „Statinių konstrukcijos. Stogai“.
- Konstrukciniai elementai, jų skerspjūviai ir mazgai tikslinami atskiro konstrukcijų projekto metu;
- Stogą laikančių konstrukcijų degumas ne mažesnis kaip B-s3,d2 degumo klasės.
- Brėžinį žiūrėti kartu su planų, pjūvių, fasadų brėžiniais;
- Konstrukcijos, inžineriniai tinklai ir sistemos nesprenžiamos Architektūros projekte;
- Konstrukciniai elementai, jų skerspjūviai ir mazgai tikslinami atskiro konstrukcijų projekto metu;
- Projektas parengtas kadastrinių matavimų brėžinių pagrindu, todėl projekte nurodyti patalpų plotai gali skirtis nuo faktinių dydžių;
- Visus matmenis tikslinti vietoje pagal faktinę situaciją;
- Stogo konstrukciniam sprendimui naudoti medines dvitėjines sijas.

<b>UAB „VERTĖS INOVACIJA“</b> projektavimo studija GetHouse.Lt Įmonės kodas: 302742416 Adresas: Algirdo g. 75, Vilnius tel.: +370 69 224224, el.p.: info@gethouse.lt, www.gethouse.lt	<b>Objektas:</b> Vienbutis gyvenamasis namas. V. Kudirkos g. 12A, Alytuje, rekonstravimo projektas.			
	<b>BK 018067</b> PV Vytautas Oželis <b>KV2-12</b> PDV Indrė Kabišiūtė Arch Vytautas Oželis	2017 2017 2017	<b>Brėžinys:</b> Stogo planas 1 : 100	<b>Laida</b> 0
<b>TDP</b>	<b>Statytojas:</b> Elena Ražanskienė	<b>Žymuo:</b> VIA-16-33-TDP-A-2.04	<b>Lapas</b> 1	<b>Lapų</b> 1

# Pjūvis 1-1

1 : 100



## PASTABOS:

1. Brėžinį žiūrėti kartu su planų, pjūvių, fasadų brėžiniais;
2. Konstrukcijos, inžineriniai tinklai ir sistemos nesprenžiamos Architektūros projekte;
3. Konstrukciniai elementai, jų skerspjūviai ir mazgai tikslinami atskiro konstrukcijų projekto metu;
4. Projektas parengtas kadastrinių matavimų brėžinių pagrindu, todėl projekte nurodyti patalpų plotai gali skirtis nuo faktinių dydžių;
5. Statybos metu išlaikyti angų pririšimą ir jų gabaritus nurodytus patalpų viduje;
6. Visus matmenis tikslinti vietoje pagal faktinę situaciją;
7. Langus ir lauko duris montuoti į apšiltinimo sluoksnį;

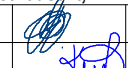
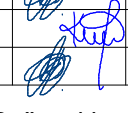
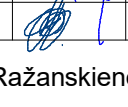
 <b>UAB „VERTĖS INOVACIJA“</b> projektavimo studija GetHouse.Lt Įmonės kodas: 302742416 Adresas: Algirdo g. 75, Vilnius tel.: +370 69 224224, el.p.: info@gethouse.lt, www.gethouse.lt	<b>Objektas:</b> Vienbutis gyvenamasis namas. V. Kudirkos g. 12A, Alytuje, rekonstravimo projektas.						
	<b>BK 018067</b> PV Vytautas Oželis  2017 <b>KV2-12</b> PDV Indrė Kabišiūtė  2017 Arch Vytautas Oželis  2017	<b>Brėžinys:</b> Pjūvis 1 : 100	<b>Laida</b> 0				
<b>TDP</b>	<b>Statytojas:</b> Elena Ražanskienė	<b>Žymuo:</b> VIA-16-33-TDP-A-3.01	<table border="1"> <tr> <td><b>Lapas</b></td> <td><b>Lapų</b></td> </tr> <tr> <td>1</td> <td>1</td> </tr> </table>	<b>Lapas</b>	<b>Lapų</b>	1	1
<b>Lapas</b>	<b>Lapų</b>						
1	1						



### Fasadas 1-4

1 : 100



### Fasadas 4-1

1 : 100

#### Sutartiniai žymėjimai

	Tinko fasadas - RAL 8014
	Klinkerinių plytelių apdaila
	Tamsių plytelių cokolio apdaila

#### PASTABOS:

- Brėžinyje pavaizduotos sąlyginės fasadų spalvos, gali neatitikti tikrų gaminių spalvų;
- Fasado apdailos medžiagų bei gaminių atspalviai tikslinami statybos metu.
- Konstrukcijos, inžineriniai tinklai ir sistemos nesprenžiamos Architektūros projekte;
- Statybos metu išlaikyti angų pririšimą ir jų gabaritus nurodytus patalpų viduje;
- Visus matmenis tikslinti vietoje pagal faktinę situaciją;
- Langus ir lauko duris montuoti į apšiltinimo sluoksnį;

<b>H</b> GetHouse.Lt	UAB „VERTĖS INOVACIJA“ projektavimo studija GetHouse.Lt Įmonės kodas: 302742416 Adresas: Algirdo g. 75, Vilnius tel.: +370 69 224224, el.p.: info@gethouse.lt, www.gethouse.lt			<b>Objektas:</b> Vienbutis gyvenamasis namas. V. Kudirkos g. 12A, Alytuje, rekonstravimo projektas.						
	<b>BK 018067</b>	<b>PV</b>	Vytautas Oželis		2017	<b>Brėžinys:</b>	Fasadai	Laida	0	
	<b>KV2-12</b>	<b>PDV</b>	Indrė Kabišūtė			1 : 100				
<b>TDP</b>	<b>Arch</b>	Vytautas Oželis		2017	<b>Statytojas:</b>	Elena Ražanskienė	<b>Žymuo:</b>	VIA-16-33-TDP-A-4.01	Lapas	Lapų
							1	1		

# Fasadas A-F

1 : 100

# Fasadas F-A

1 : 100



## Sutartiniai žymėjimai

	Tinko fasadas - RAL 8014
	Klinkerinių plytelių apdaila
	Tamsių plytelių cokolio apdaila

## PASTABOS:

- Brėžinyje pavaizduotos sąlyginės fasadų spalvos, gali neatitikti tikrų gaminių spalvų;
- Fasado apdailos medžiagų bei gaminių atspalviai tikslinami statybos metu.
- Konstrukcijos, inžineriniai tinklai ir sistemos nesprenžiamos Architektūros projekte;
- Statybos metu išlaikyti angų pririšimą ir jų gabaritus nurodytus patalpų viduje;
- Visus matmenis tikslinti vietoje pagal faktinę situaciją;
- Langus ir lauko duris montuoti į apšiltinimo sluoksnį;

<b>UAB „VERTĖS INOVACIJA“</b> projektavimo studija GetHouse.Lt Įmonės kodas: 302742416 Adresas: Algirdo g. 75, Vilnius tel.: +370 69 224224, el.p.: info@gethouse.lt, www.gethouse.lt	<b>Objektas:</b> Vienbutis gyvenamasis namas. V. Kudirkos g. 12A, Alytuje, rekonstravimo projektas.								
	<b>BK 018067</b> PV Vytautas Oželis <b>KV2-12</b> PDV Indrė Kabišūtė Arch Vytautas Oželis	2017 2017 2017	<b>Brėžinys:</b> Fasadai. Gatvės išklotinė 1 : 100						
<b>TDP</b>	<b>Statytojas:</b> Elena Ražanskienė	<b>Žymuo:</b> VIA-16-33-TDP-A-4.02	<table border="1"> <tr> <td><b>Laida</b></td> <td>0</td> </tr> <tr> <td><b>Lapas</b></td> <td>1</td> </tr> <tr> <td><b>Lapų</b></td> <td>1</td> </tr> </table>	<b>Laida</b>	0	<b>Lapas</b>	1	<b>Lapų</b>	1
<b>Laida</b>	0								
<b>Lapas</b>	1								
<b>Lapų</b>	1								



<b>H</b> GetHouse.Lt UAB „VERTĖS INOVACIJA“ projektavimo studija GetHouse.Lt Įmonės kodas: 302742416 Adresas: Algirdo g. 75, Vilnius tel.: +370 69 224224, el.p.: info@gethouse.lt, www.gethouse.lt				<b>Objektas:</b>	Vienbutis gyvenamasis namas. V. Kudirkos g. 12A, Alytuje, rekonstravimo projektas.				
	<b>BK 018067</b>	<b>PV</b>	Vytautas Oželis		2017	<b>Brėžinys:</b>	3D vaizdas	<b>Laida</b>	0
	<b>KV2-12</b>	<b>PDV</b>	Indrė Kabišiūtė		2017				
	<b>Arch</b>	Vytautas Oželis		2017		<b>Žymuo:</b>	VIA-16-33-TDP-A-5.01	<b>Lapas</b>	<b>Lapų</b>
<b>TDP</b>	<b>Statytojas:</b>			Elena Ražanskienė				1	1



**H** UAB „VERTĖS INOVACIJA“ projektavimo studija GetHouse.Lt  
 Įmonės kodas: 302742416  
 Adresas: Algirdo g. 75, Vilnius  
 tel.: +370 69 224224, el.p.: info@gethouse.lt, www.gethouse.lt

BK 018067	PV	Vytautas Oželis		2017
KV2-12	PDV	Indrė Kabišiūtė		2017
	Arch	Vytautas Oželis		2017

TDP **Statytojas:** Elena Ražanskienė

**Objektas:** Vienbutis gyvenamasis namas. V. Kudirkos g. 12A, Alytuje, rekonstravimo projektas.

<b>Brėžinys:</b>	3D vaizdas	<b>Laida</b>	0
<b>Žymuo:</b>	VIA-16-33-TDP-A-5.02	<b>Lapas</b>	1
		<b>Lapų</b>	1



 <b>UAB „VERTĖS INOVACIJA“</b> projektavimo studija GetHouse.Lt Įmonės kodas: 302742416 Adresas: Algirdo g. 75, Vilnius tel.: +370 69 224224, el.p.: info@gethouse.lt, www.gethouse.lt	<b>Objektas:</b>		Vienbutis gyvenamasis namas. V. Kudirkos g. 12A, Alytuje, rekonstravimo projektas.					
	<b>BK 018067</b>	<b>PV</b>	Vytautas Oželis	2017	<b>Brėžinys:</b>	Vizualizacija su aplinka	<b>Laida</b>	0
	<b>KV2-12</b>	<b>PDV</b>	Indrė Kabišiūtė	2017				
	<b>Arch</b>	Vytautas Oželis	2017		<b>Žymuo:</b>	VIA-16-33-TDP-A-6.01	<b>Lapas</b>	<b>Lapų</b>
<b>TDP</b>	<b>Statytojas:</b>		Elena Ražanskienė			1	1	1