Projektuotojo Eugenijaus Juškevičiaus
INDIVIDUALIOS VEIKLOS VYKDYMO PAŽYMOS
Nr. 123769, 2012 06 27 d.

Perlojos g. 9a
LT 62165, Alytus
Tel. 8 615 96126
el. paštas e.juskevicius@gmail.com

PROJEKTO PAVADINIMAS:	Vieno buto gyvenamojo namo Stoties g. 33H, Alytuje, statybos projektas
STATINIO **PAGRINDINĖ NAUDOJIMO PASKIRTIS:**	6.1 gyvenamosios paskirties (vieno buto) pastatas
STATYBOS RŪŠIS :	Nauja statyba
STATINIO KATEGORIJA:	Neypatingas.
PROJEKTUOTOJAS:	Eugenijus Juškevičius
STATYTOJAS (JA):	Deimantas Mickevičius, gyvenantis Statybininkų g. 21-24, Alytuje, tel. +37060008845, el-p. deimio003@gmail.com
OBJEKTO ADRESAS:	Stoties g. 33H, Alytuje. Žemės sklypo kadastrinis Nr.: 1101/0004:1301 (unikalus sklypo Nr. 4400-0822-6722)
OBJEKTAS:	Vieno buto gyvenamojo namo Stoties g. 33H, nauja statyba
PROJEKTO STADIJA:	SPP STATINIO PROJEKTINIAI PASIŪLYMAI
PROJEKTO NUMERIS:	**06/2017-TDP**

Pareigos	Vardas, pavardė atestato/diplomo Nr.	Parašas
PROJEKTUOTOJAS	Eugenijus Juškevičius, diplomas KTK Nr. 001630	
PV	Eugenijus Juškevičius, diplomas KTK Nr. 001630	
SA PDV	Edvardas Minkevičius, diplomas BK Nr. 004215	

2017 m Alytus

PROJEKTINIŲ PASIŪLYMŲ
TURINYS

Eil. Nr.	Žymuo	Sudėtis	Puslapis
DOKUMENTAI			
	Antraštinis lapas		
	Sudėties ir dokumentų žiniaraštis. Turinys		2
	Projektinių pasiūlymų rengimo užduotis		3-4

1 _AIŠKINAMASIS RAŠTAS

TEKSTINĖS DALYS			
1		1. Projektinių pasiūlymų aiškinamasis raštas	5-6

2_GRAFINĖ DALIS

2	SP-1	1. Sklypo planas	7
	SA-1	2. Pirmo aukšto planas	8
	SA-2	3. Antro aukšto planas	9
	SA-3	4. Stogo planas	10
	SA-5	5. Pastato fasadai	11
	SA-6	6. Pastato pjūvis	12

3_ PROJEKTINIŲ PASIŪLYMŲ VAIZDINĖ INFORMACIJA

3	SPP-1	1. Projektinio pasiūlymo vaizdine informacija	13

VISO **13 psl.**

Pritariu: (savivaldybės administracijos direktoriaus įgaliotas savivaldybės administracijos valstybės tarnautojas)

(Parašas, data)

PROJEKTINIŲ PASIŪLYMŲ RENGIMO UŽDUOTIS

1. Informacija apie sumanytą projektuoti statinį:

- **Pavadinimas:** Vieno buto gyvenamo namo Stoties g. 33H, Alytuje, statybos projektas;
- **Statybos rūšis:**
  - 1) Nauja statyba
- **Statinio kategorija :**
  - 1) Neypatingas
- **Statinio pagrindinė naudojimo paskirtis**:
  - 1) 6.1 gyvenamosios paskirties (vieno buto) pastatas;
- **Žemės sklypo (techniniai ir paskirties) rodikliai:** Žemės sklypo plotas - 1810 m², žemės sklypo naudojimo būdas – gyvenamosios teritorijos; žemės sklypo naudojimo pobūdis – mažaaukščių gyvenamųjų namų statybos.

  Pagal detaliojo plano sprendiniuose leidžiamas žemės sklypo maksimalus užstatymo tankis 20%, maksimalus užstatymo intensyvumas 20%, leistinas pastatų aukštis 20%, priklausančių želdynų plotas >25%.

- **Numatomi statinio (techniniai ir paskirties) rodikliai:**
  - **Neypatingo** gyvenamosios paskirties pastato bendrasis plotas ~iki 230 m²,
  - užstatymo plotas iki 220 m², aukštis ~ iki 10 m, aukštų skaičius – 2.

2. Projektinių pasiūlymų paskirtis:

- **Informacija visuomenei apie numatomą statinio įrašyto į visuomenei svarbių statinių sąrašą projektavimą;**

3. Projektinių pasiūlymų sudėtis;

3.1 aiškinamasis raštas, kuriame nurodoma statinių statybos vieta, statinio pagrindinė naudojimo paskirtis, statybos rūšis, paaiškinami ir pagrindžiami projektinių pasiūlymų sprendiniai, nurodomi laikančiųjų konstrukcijų ir išorinių atitvarų parinkimo motyvai ir kita.

3.2 grafinė dalis: žemės sklypo sutvarkymo (sklypo plano) su gretima urbanistine aplinka schema. Joje nurodomas statinių išdėstymas, susisiekimo komunikacijos, inžineriniai tinklai, automobilių parkavimo vietos (kai jos planuojamos įrengti žemės sklype) ir kita; pastato (-ų) aukštų planų schemos; pastato (-ų) charakteringų pjūvių schemos; pastato (-ų) fasadai; projektinių pasiūlymų vaizdinė informacija.

4. Statytojo pateikiami dokumentai ir kiti duomenys;

- Nekilnojamojo turto registro centro duomenų banko išrašo bylos kopija;
- Žemės sklypo plano kopija;
- Detalusis planas (www.regia);
- Specialieji reikalavimai.

5. Projektinių pasiūlymų vaizdinė informacija: Planuojamo gyvenamojo namo esamo užstatymo fotofikscija ir trimatis planuojamo pastato vaizdas;

6. Kiti duomenys:

6.1 projektinių pasiūlymų parengimo terminai:

- **40 darbo dienų nuo projektinių pasiūlymų užduoties patvirtinimo (projektinių pasiūlymo viešinimo procedūra - papildomai 20 darbo dienų);**

6.2 Statytojui pateikiamų projektinių pasiūlymų kopijų ir kompiuterinių laikmenų su įrašyta projektinių pasiūlymų kopija kiekis:

- **projektinių pasiūlymų popierinė kopija- 1 vnt.;**
- **CD su projektinių pasiūlymų įrašu 1 vnt..**

Statytojas Deimantas Mickevičius. _____2017-06-29 (Parašas, data)	Projekto vadovas Eugenijus Juškevičius _____2017-06-29 (Parašas, data)

PROJEKTINIŲ PASIŪLYMŲ AIŠKINAMASIS RAŠTAS

1 PROJEKTINIŲ PASIŪLYMŲ RENGIMO PAGRINDAS:
1.1 Išreikšti statytojo sumanyto statinio idėją;
1.2 Informuoti visuomenę apie statinio numatomą projektavimą.

2 BENDRIEJI DUOMENYS:
2.1 Objekto adresas Stoties g. 33H, Alytuje. Žemės sklypo kadastrinis Nr.: 1101/0004:1301 (unikalus sklypo Nr. 4400-0822-6722);
2.2 Statinių pavadinimas - statinių kategorija, statybos rūšis, statinių paskirtis:
2.2.1 Gyvenamas namas – neypatingas, nauja statyba, vieno buto gyvenamasis pastatas.
2.3 **Statytojas:** Deimantas Mickevičius, gyvenantis Statybininkų g. 21-24, Alytuje, tel. +37060008845, el-p. deimio003@gmail.com
2.4 Statinio projektuotojas:
2.4.1 Projektuotojas – Eugenijus Juškevičius, individualios veiklos vykdymo pažymos Nr. 123769;
2.4.2 Projekto vadovas PV, SK PDV – Eugenijus Juškevičius, diplomo KTK Nr. 001630;
2.4.3 SA PDV – Edvardas Minkevičius, diplomo BK Nr. 004215.
2.5 Projektavimo etapas: projektiniai pasiūlymai;

3 PAŽINTINIAI DUOMENYS APIE STATYBOS SKLYPĄ:
3.1 Sklypo plotas yra 1810 m².
3.2 **Sklype esantys statiniai**. Sklype pastatų nėra.
3.3 Sklype esantys inžineriniai tinklai ir įrenginiai:
3.3.1 Dujotiekio apsaugos zona 164m²;
3.3.2 Elektros linijos apsaugos zona 80m² (sarvitutas);
3.4 Sklype esantys želdiniai;
3.4.1 Saugotini želdiniai (medžiai ir krūmai) augantys ne miško ūkio paskirties žemėje - nėra;
3.4.2 Statybos vietoje želdinių nėra;
3.4.3 Privačiame sklype želdiniai bus tvarkomi statytojo savo nuožiūra pagal STR 2.02.09:2005 Vienbučiai ir dvibučiai gyvenamieji pastatai; Želdynų plotas bus nemažiau kaip 25% sklypo ploto.
3.5 Geologinės sąlygos ir reljefas: Statybos vietoje sklypas yra lygus. Sklypo geologiniai tyrimai nebuvo atlikti vizualiai nustatyta, kad gruntas yra priemolis.
3.6 Aplinkinis užstatymas: Artimiausias užstatymas nuo projektuojamo gyvenamojo namo yra pietų kryptimi Stoties g. 33B (griuvėsiai) 16m atstumu.
3.7 Įvažiavimas į sklypą. Įvažiavimas į sklypą pagal detalųjį planą iš esamo pravažiavimo į Stoties gatvę.
3.8 Pagal detaliojo plano sprendinius maksimalus užstatymo tankumas 20%, leistinas užstatymo intensyvumas 20%, leistinas pastatų aukštis 10m, priklausančių želdinių plotas >25%.

4 PROJEKTUOJAMAS PASTATAS:
6.1 gyvenamosios paskirties (vieno buto) pastatas.
Statinio pagrindinė naudojimo paskirtis: gyvenamasis namas.
Statybos rūšis: nauja statyba.
Paaiškinami ir pagrindžiami projektinių pasiūlymų sprendiniai.
Gyvenamasis namas. Projektuojamas dviejų aukštų pastatas. Pastatas projektuojamas pietryčių sklypo pusėje detaliajame plane apibrėžtoje statybos riboje. Vieno buto gyvenamojo namo užstatymo plotas 195 m². Pastato bendras plotas 221,36 m².

STR 1.04.04:2017 „Statinio projektavimas, projekto ekspertizė“
5 priedas
BENDRIEJI STATINIO RODIKLIAI

Pavadinimas	Mato vienetas	Kiekis	Pastabos
I. SKLYPAS			
1. sklypo plotas:	m^2	1810	
2. sklypo užstatymo intensyvumas	%	12,23	
3. sklypo užstatymo tankumas	%	10,77	Įvertinant ir inžinerinius statinius su stogu
II. PASTATAI			
1. Pastato paskirties rodikliai (gamybos, kitos planuojamos ūkinės veiklos, paslaugų apimtis, butų, vietų, lovų, aptarnaujamų žmonių skaičius, kiti rodikliai).			Vieno buto gyvenamasis namas
2. Pastato bendrasis plotas.*	m^2	221,36	
3. Pastato naudingasis plotas. *	m^2	167,7	
4. Pastato tūris.*	m^3	1086	
5. Aukštų skaičius.*	vnt.	2	
6. Pastato aukštis. *	m	8,973	
7. Butų skaičius (gyvenamajame name), iš jų:	vnt.	1	
7.1. 1 kambario	vnt.	---	
7.2. 2 ir daugiau kambarių.	vnt.	1	
8. Energinio naudingumo klasė.		A	
9. Pastato (patalpų) akustinio komforto sąlygų klasė.		E	
10. Statinio atsparumas ugniai laipsnis		II	
11. Gyvenamasis plotas	m^2	126,96	

SUTARTINIAI ŽYMĖJIMAI:

F1	Projektuojami savit. buitinių nuotekų tinklai
V1	Projektuojami vandentiekio tinklai
F1-1...3	Projektuojami nuotekų apžiūros šulinėliai
B	Projektuojamas balnas kalaus ketaus vamzdžiui
PS	Projektuojama įvadinė požeminė sklendė
P1	Projektuojami vandentiekio posūkiai
VAM	Projektuojamas vandens apskaitos mazgas
	Projektuojami el. kabelio gaubės plst. Dn110
F	Esamas ūkio nutakynas
V	Esamas vandentiekis
	Esamas dujotiekis
	Esamas elektros kabelis
E1	Projektuojamas 0,4 kV kabelis apsauginiame vamzdyje Dn80. Kasti rankiniu būdu dalyvaujant įmonės atstovui, kurių tinklų apsaugos zonoje atliekami kasimo darbai.
Ro	Projektuojamas P/e Ø40mm vamzdis telekomunikacijoms iki sklypo ribos
	Projektuojama sutvirtinta trinkelių danga - 84 m²
	Projektuojama takų ir priegrindos trinkelių danga - 72m²

EKSPLIKACIJA:

1	Projektuojamas neypatingas vieno buto gyvanamas namas, užstatymo plotas -195m²
2	Rūšiuojamų buitinių atliekų konteinerių vieta
3	Komposto dėžė
4	Esami pastatai gretimuose sklypuose

SUTARTINIAI ŽYMĖJIMAI:

	Sklypo (kad. Nr.1101/0004:1301) ribos
	Gretimų sklypų ribos
	Galima statinių statybos zona
	Įvažiavimas į sklypą pagal detalųjį planą.
	Projektuojamas įėjimas į pastatą
	Projektuojamas įvažiavimas į garažą
	Projektuojami želdiniai (krūmai, medžiai) Krūmai iki 1,3m aukščio. Želdinių sodinimą inžinerinių tinklų apsaugos zonose derinti su inž. tinklus prižiūrinčiomis organizacijomis.

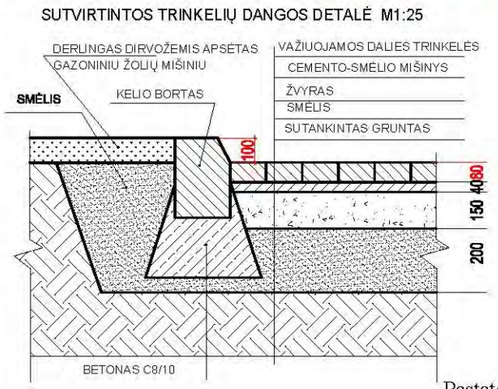

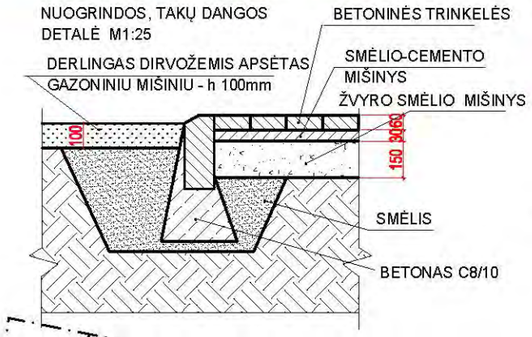

BEDRIEJI STATINIO RODIKLIAI

Pavadinimas	Mato vienetas	Kiekis
I. SKLYPAS		
1. sklypo plotas:	m²	1810
2. sklypo užstatymo intensyvumas	%	12,23
3. sklypo užstatymo tankumas	%	10,77
II. PASTATAI		
1. Pastato paskirties rodikliai (gamybos, kitos planuojamos ūkinės veiklos, paslaugų apimtis, butų, vietų, lovų, aptarnaujamų žmonių skaičius, kiti rodikliai).		
2. Pastato bendrasis plotas.*	m²	221,36
3. Pastato naudingasis plotas. *	m²	167,7
4. Pastato tūris.*	m³	1086
5. Aukštų skaičius.*	vnt.	2
6. Pastato aukštis. *	m	8,973
7. Butų skaičius (gyvenamajame name), iš jų:	vnt.	1
7.1. 1 kambario	vnt.	---
7.2. 2 ir daugiau kambarių.	vnt.	1
8. Energinio naudingumo klasė.		A
9. Pastato (patalpų) akustinio komforto sąlygų klasė.		E
10. Statinio atsparumas ugniai laipsnis		II
11. Gyvenamasis plotas	m²	126,96

Atestato Nr.	Projektuotojo E.Juškevičiaus individualios veiklas vykdymo pažymos Nr. 123769, 2012 06 27 d.. el-p e.juskevicius@gmail.com , tel. +37061596126			
diplomas KTK Nr. 001630	PV	E.Juškevičius		2017
diplomas BK Nr. 004215	AD PDV	E. Minkevičius		2017
diplomas KTK Nr. 001630	Projektavo	E.Juškevičius		2017
Etapas	Užsakovas(ė):			
SPP	Deimantas Mickevičius			

Vieno buto gyvenamojo namo Stoties g. 33H, Alytuje, statybos projektas

SKLYPO IR APLINKOTVARKOS PLANAS, M 1:500
SITUACIJOS PLANAS, M 1:2000

Laida

06/2017-01-TDP-02- Lapas SP-1 Lapų 3

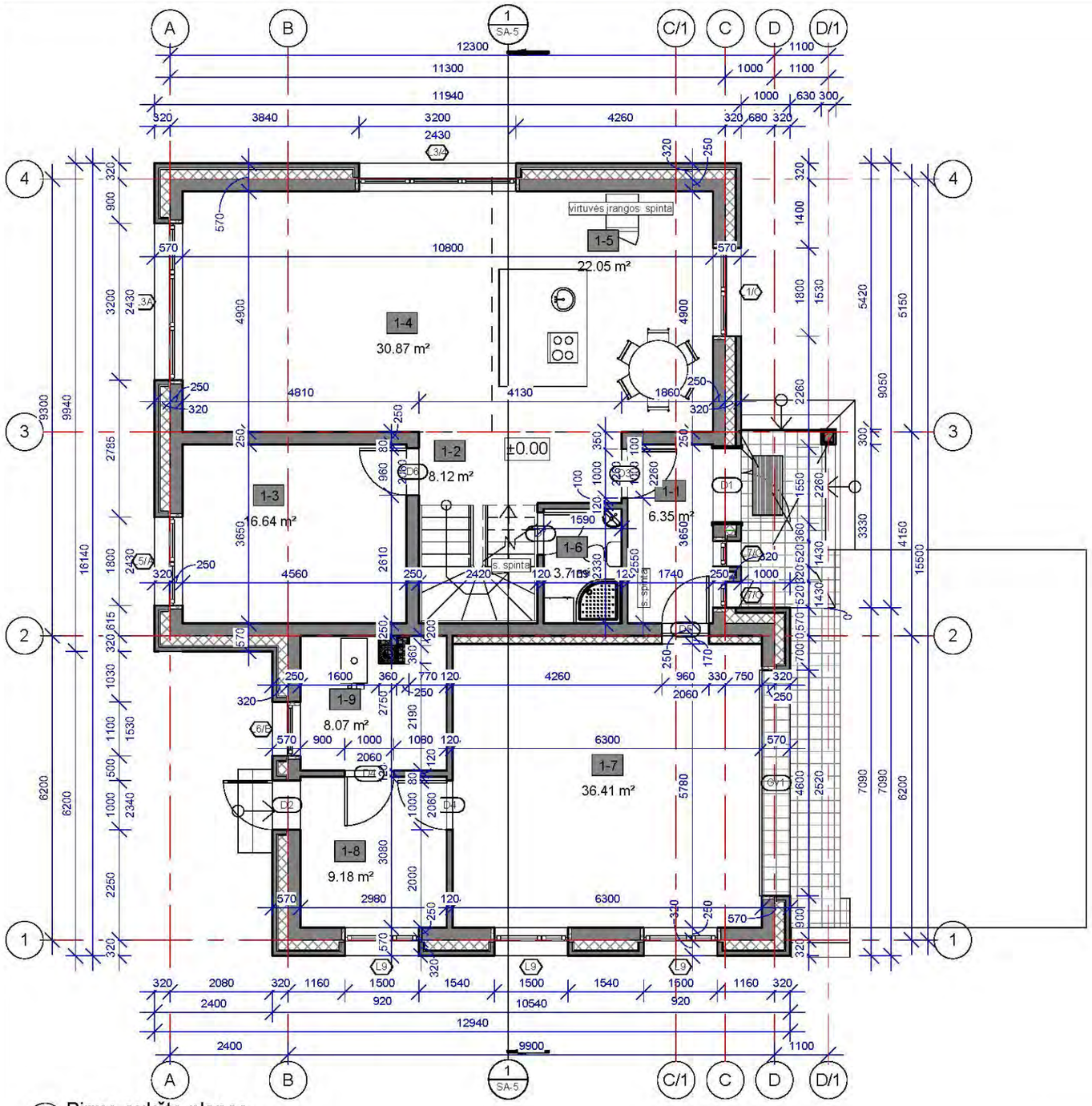

1 Pirmo aukšto planas
1 : 100

SUTARTINIAI ŽYMĖJIMAI:

- mūras
- šiltinimas

Pirmo aukšto patalpų eksplikacija			
Nr	Aukštas	Pavadinimas	Plotas
1-1	Pirmo aukšto planas	Tambūras	6.35 m²
1-2	Pirmo aukšto planas	Holas	8.12 m²
1-3	Pirmo aukšto planas	Kambarys	16.64 m²
1-4	Pirmo aukšto planas	Svetainė	30.87 m²
1-5	Pirmo aukšto planas	Virtuvė-valgomasis	22.05 m²
1-6	Pirmo aukšto planas	WC-dušas	3.7 m²
1-7	Pirmo aukšto planas	Garažas	36.41 m²
1-8	Pirmo aukšto planas	Sandėlis	9.18 m²
1-9	Pirmo aukšto planas	Katilinė	8.07 m²
			141.4 m²

Namo patalpų eksplikacija			
Nr	Aukštas	Papadinimas	Plotas
1-1	Pirmo aukšto planas	Tambūras	6.35 m²
1-2	Pirmo aukšto planas	Holas	8.12 m²
1-3	Pirmo aukšto planas	Kambarys	16.64 m²
1-4	Pirmo aukšto planas	Svetainė	30.87 m²
1-5	Pirmo aukšto planas	Virtuvė-valgomasis	22.05 m²
1-6	Pirmo aukšto planas	WC-dušas	3.7 m²
1-7	Pirmo aukšto planas	Garažas	36.41 m²
1-8	Pirmo aukšto planas	Sandėlis	9.18 m²
1-9	Pirmo aukšto planas	Katilinė	8.07 m²
2-1	Antro aukšto planas	Koridorius	9.2 m²
2-2	Antro aukšto planas	Vonios kambarys	13.37 m²
2-3	Antro aukšto planas	Kambarys	16.56 m²
2-4	Antro aukšto planas	Kambarys	16.56 m²
2-5	Antro aukšto planas	Miegamasis	18.62 m²
2-6	Antro aukšto planas	Darbo kambarys	5.66 m²
15			221.36 m²

PASTABOS:
1. Sienų matmenys ir patalpų plotai paskaičiuoti be vidinės apdailos.

Atestato Nr.	Projektuotojas Eugenijus Juškevičiaus Individualios veiklas vykdymo pažymos Nr.123769, 2012 06 27 tel.+37061596126, el. paštas e.juskevicius@gmail.com				Vienbučio gyvenamojo namo Stoties g. 33H, Alytuje, statybos projektas
diplomas KTK Nr.001630	PV	E. Juškevičius		2017	Pirmo aukšto planas
diplomas BK Nr.004215	AD PDV	E. Minkevičius		2017	
diplomas KTK Nr.001630	Projektavo	E. Juškevičius		2017	Mastelis 1 : 100
Etapas	Užsakovas(ė):				Laida
SPP	Deimantas Mickevičius				06/2017-01-TDP-03-
					Lapas SA-1
					Lapų 6

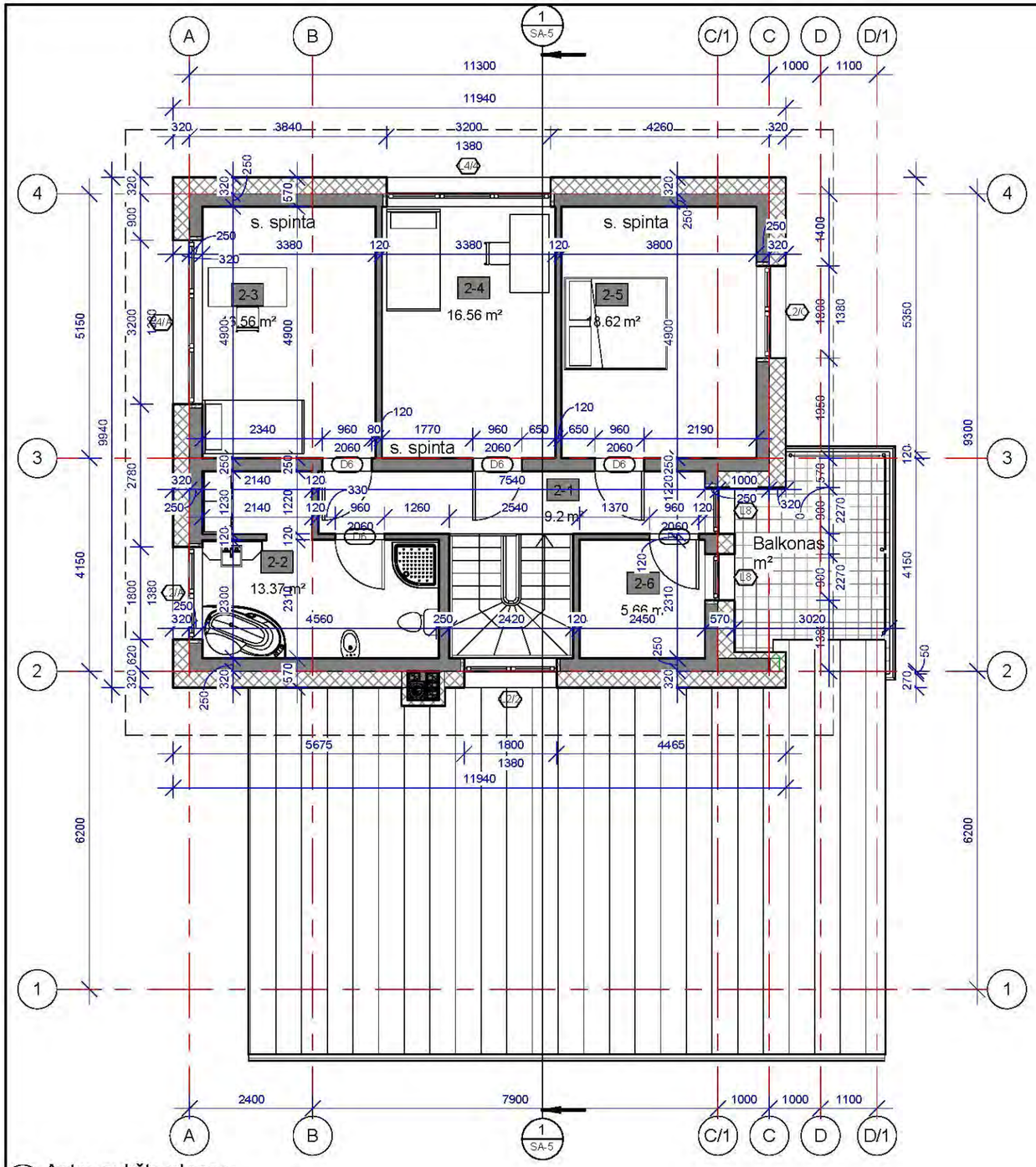

1 Antro aukšto planas
1 : 100

SUTARTINIAI ŽYMĖJIMAI:

- mūras
- šiltinimas

Antro aukšto patalpų eksplikacija			
Nr	Aukštas	Pavadinimas	Plotas
2-1	Antro aukšto planas	Koridorius	9.2 m²
2-2	Antro aukšto planas	Vonios kambarys	13.37 m²
2-3	Antro aukšto planas	Kambarys	16.56 m²
2-4	Antro aukšto planas	Kambarys	16.56 m²
2-5	Antro aukšto planas	Miegamasis	18.62 m²
2-6	Antro aukšto planas	Darbo kambarys	5.66 m²
			79.97 m²

Namo patalpų eksplikacija			
Nr	Aukštas	Papadinimas	Plotas
1-1	Pirmo aukšto planas	Tambūras	6.35 m²
1-2	Pirmo aukšto planas	Holas	8.12 m²
1-3	Pirmo aukšto planas	Kambarys	16.64 m²
1-4	Pirmo aukšto planas	Svetainė	30.87 m²
1-5	Pirmo aukšto planas	Virtuvė-valgomasis	22.05 m²
1-6	Pirmo aukšto planas	WC-dušas	3.7 m²
1-7	Pirmo aukšto planas	Garažas	36.41 m²
1-8	Pirmo aukšto planas	Sandėlis	9.18 m²
1-9	Pirmo aukšto planas	Katilinė	8.07 m²
2-1	Antro aukšto planas	Koridorius	9.2 m²
2-2	Antro aukšto planas	Vonios kambarys	13.37 m²
2-3	Antro aukšto planas	Kambarys	16.56 m²
2-4	Antro aukšto planas	Kambarys	16.56 m²
2-5	Antro aukšto planas	Miegamasis	18.62 m²
2-6	Antro aukšto planas	Darbo kambarys	5.66 m²
15			221.36 m²

PASTABOS:
1. Sienų matmenys ir patalpų plotai paskaičiuoti be vidinės apdailos.

Atestato Nr.	Projektuotojas Eugenijus Juškevičiaus Individualios veiklas vykdymo pažymos Nr.123769, 2012 06 27 tel.+37061596126, el. paštas e.juskevicius@gmail.com				Vienbučio gyvenamojo namo Stoties g. 33H, Alytuje, statybos projektas
diplomas KTK Nr.001630	PV	E. Juškevičius		2017	Architektūros dalis Antro aukšto planas
diplomas BK Nr.004215	AD PDV	E. Minkevičius		2017	
diplomas KTK Nr.001630	Projektavo	E. Juškevičius		2017	Mastelis 1 : 100
Etapas	Užsakovas(ė):				Laida
SPP	Deimantas Mickevičius				Lapas SA-2 / Lapų 6
					06/2017-01-TDP-03-

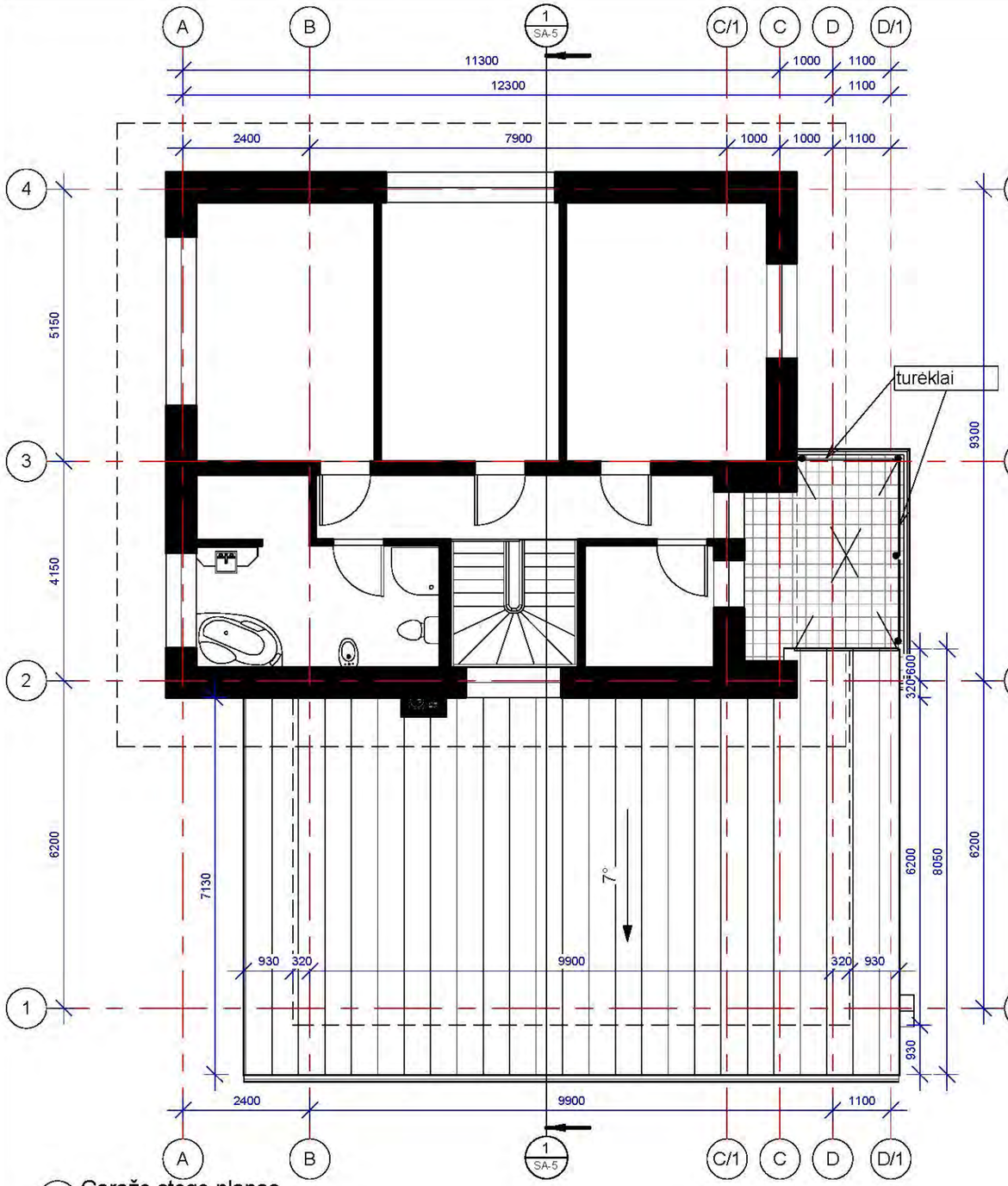

2 Garažo stogo planas
1 : 100

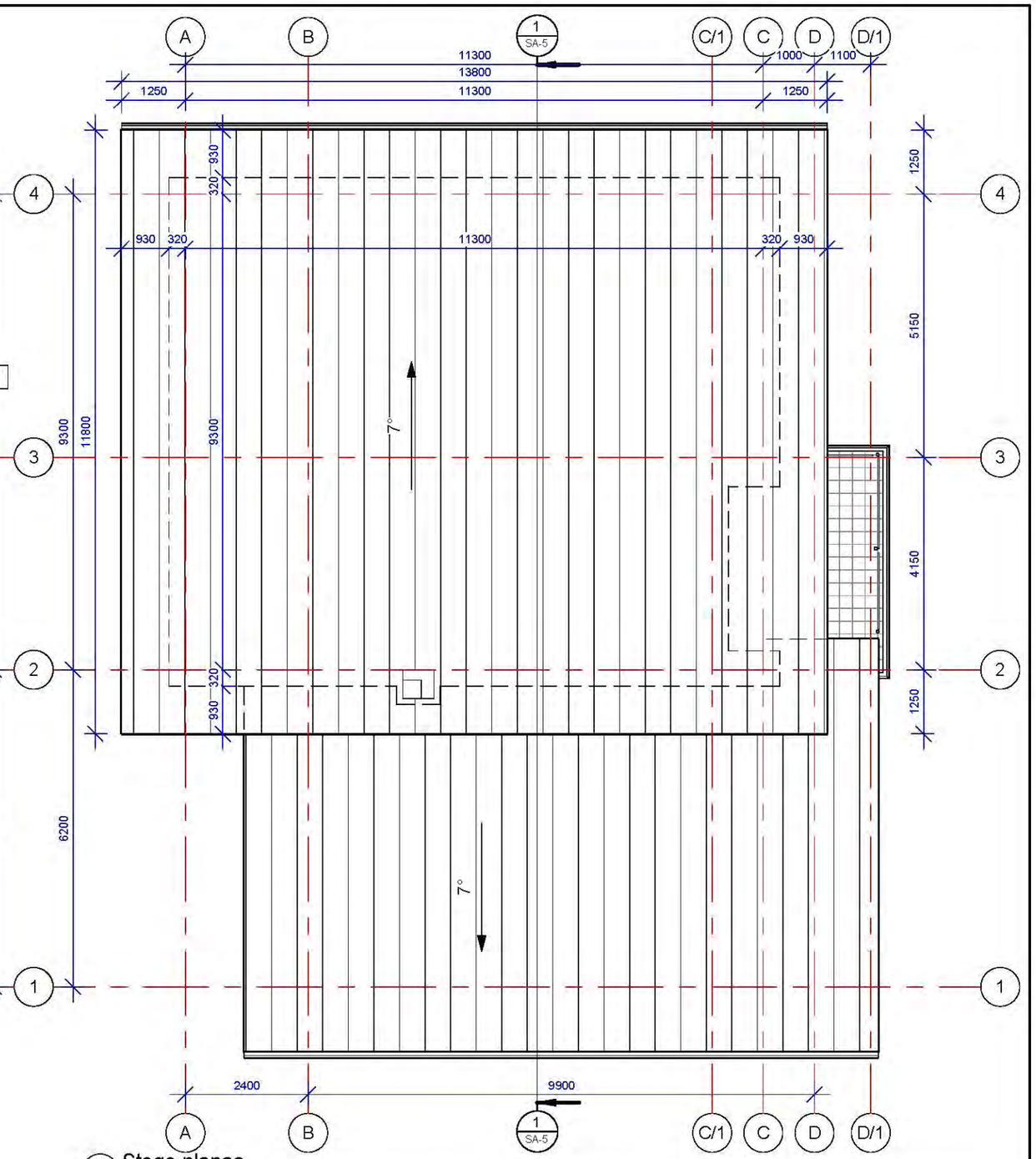

1 Stogo planas
1 : 100

Stogų specifikacija

Pozicija	Type	Plotas	Mark
1	Profiliuotos skardos lakštai	164.06 m²	
2	Profiliuotos skardos lakštai	91.1 m²	
	Balkono dangos plotas	11.52 m²	
		266.68 m²	

Atestato Nr.	Projektuotojas Eugenijus Juškevičiaus Individualios veiklas vykdymo pažymos Nr.123769, 2012 06 27 tel.+37061596126, el. paštas e.juskevicius@gmail.com			
diplomas KTK Nr.001630	PV	E. Juškevičius		2017
diplomas BK Nr.004215	AD PDV	E. Minkevičius		2017
diplomas KTK Nr.001630	Projektavo	E. Juškevičius		2017
Etapas	Užsakovas(ė):			
SPP	Deimantas Mickevičius			

Vienbučio gyvenamojo namo Stoties g. 33H, Alytuje, statybos projektas

Architektūros dalis

Stogo planas

Mastelis 1 : 100

Laida

Lapas SA-3

Lapų 6

06/2017-01-TDP-03-

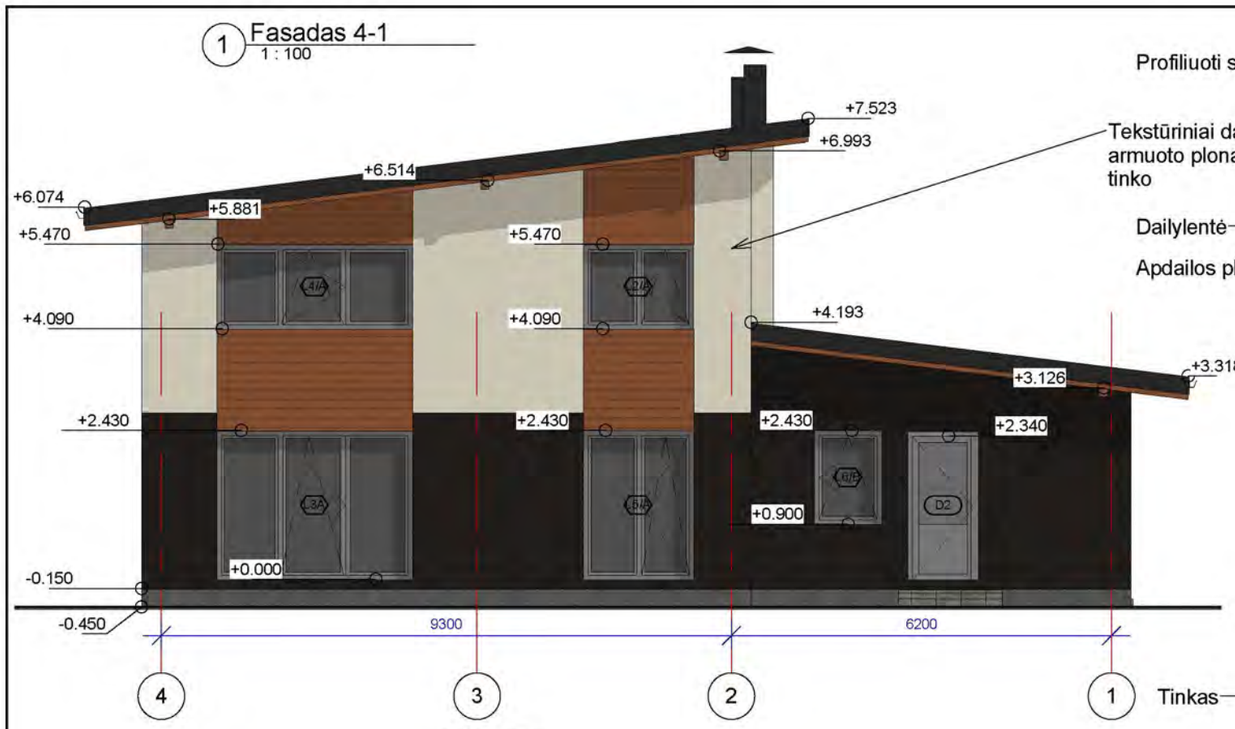

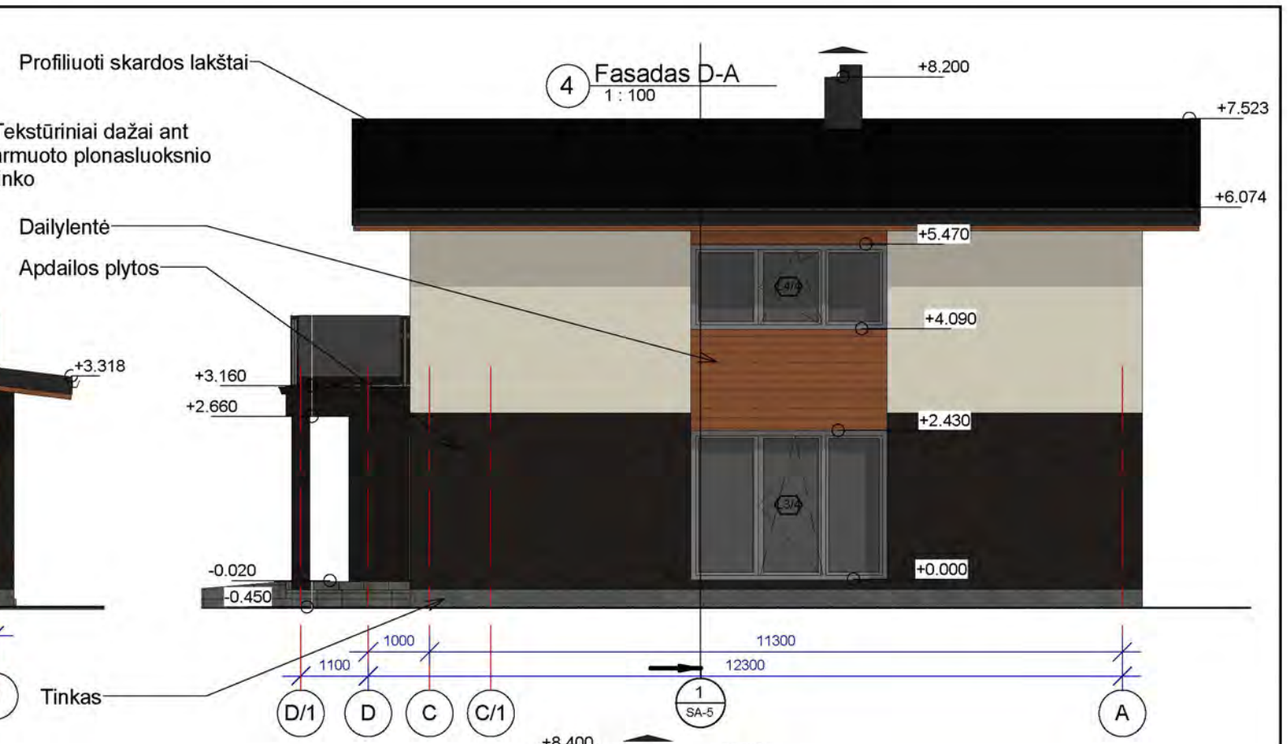

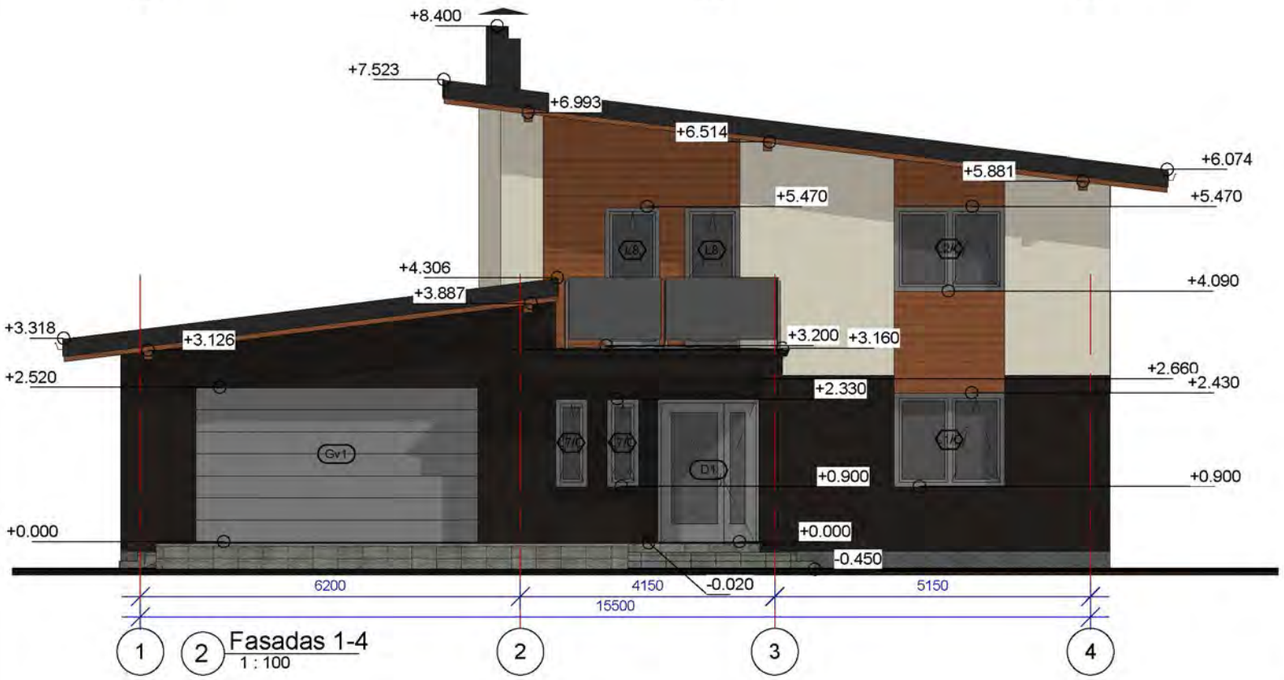

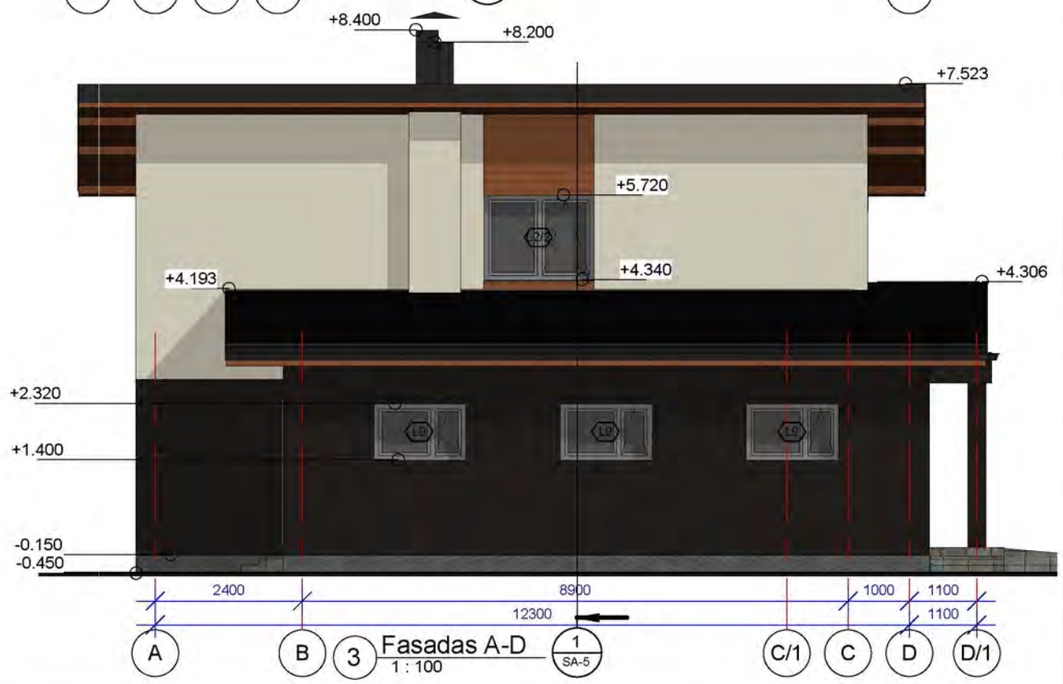

Atestato Nr.	Projektuotojas Eugenijus Juškevičiaus Individualios veiklas vykdymo pažymos Nr.123769, 2012 06 27 tel.+37061596126, el. paštas e.juskevicius@gmail.com			Vienbučio gyvenamojo namo Stoties g. 33H, Alytuje, statybos projektas
diplomas KTK Nr.001630	PV	E. Juškevičius	2017	Architektūros dalis Fasadai
diplomas BK Nr.004215	AD PDV	E. Minkevičius	2017	
diplomas KTK Nr.001630	Projektavo	E. Juškevičius	2017	Mastelis 1 : 100
Etapas	Užsakovas(ė):			Laida
SPP	Deimantas Mickevičius			Lapas / Lapų
				06/2017-01-TDP-03- SA-4 6

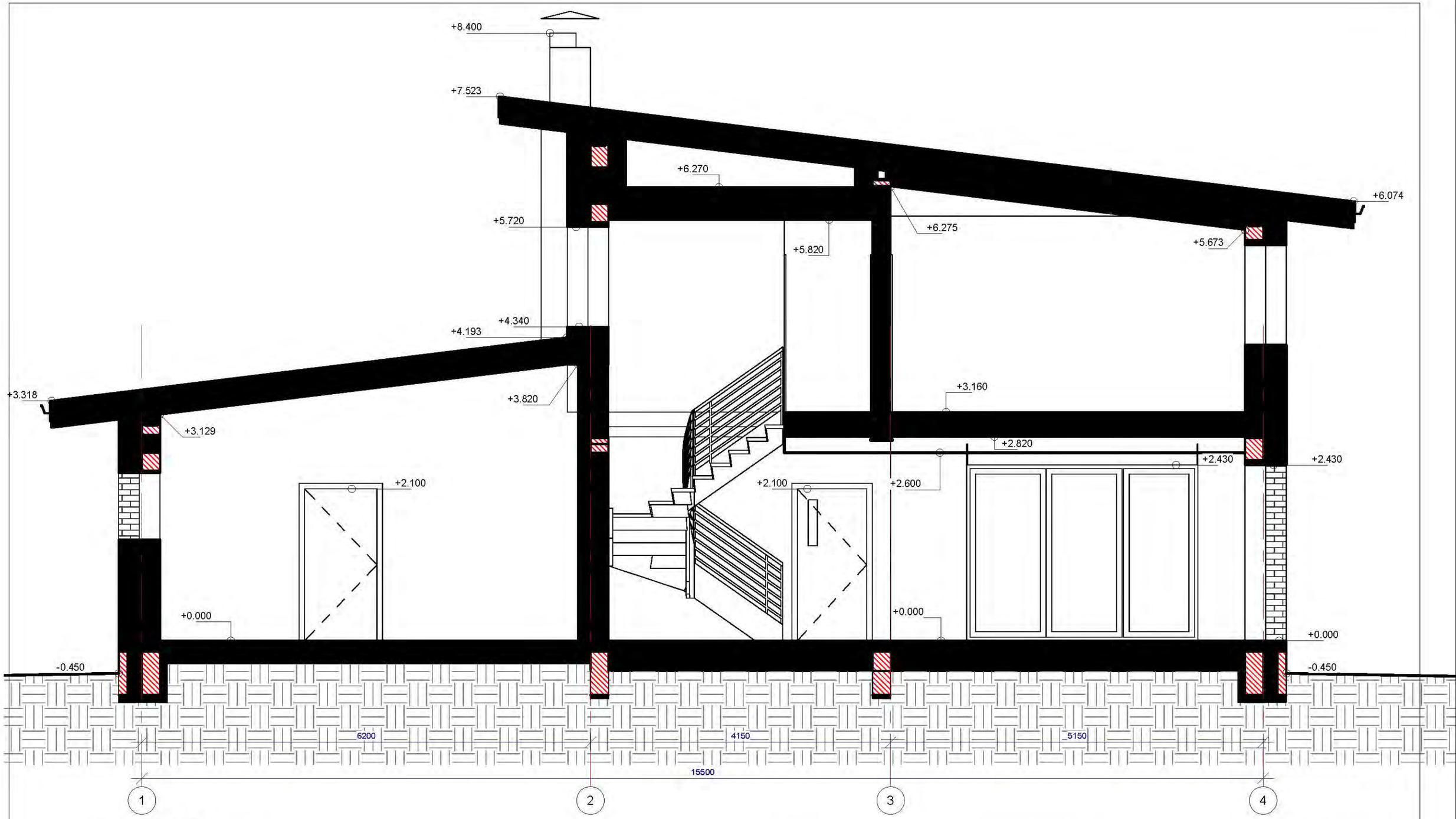

1 Arch. pjūvis 1
1 : 50

Atestato Nr.	Projektuotojas Eugenijus Juškevičiaus Individualios veiklas vykdymo pažymos Nr.123769, 2012 06 27 tel.+37061596126, el. paštas e.juskevicius@gmail.com			Vienbučio gyvenamojo namo Stoties g. 33H, Alytuje, statybos projektas
diplomas KTK Nr.001630	PV	E. Juškevičius	2017	Architektūros dalis Pjūvis 1
diplomas BK Nr.004215	AD PDV	E. Minkevičius	2017	
diplomas KTK Nr.001630	Projektavo	E. Juškevičius	2017	Mastelis 1 : 50
Etapas	Užsakovas(ė):			Laida
SPP	Deimantas Mickevičius			06/2017-01-TDP-03- SA-5
				Lapas / Lapų: 6

PROJEKTUOJAMO PASTATO TRIMATIS VAIZDAS IŠ PIETRYČIŲ PUSĖS

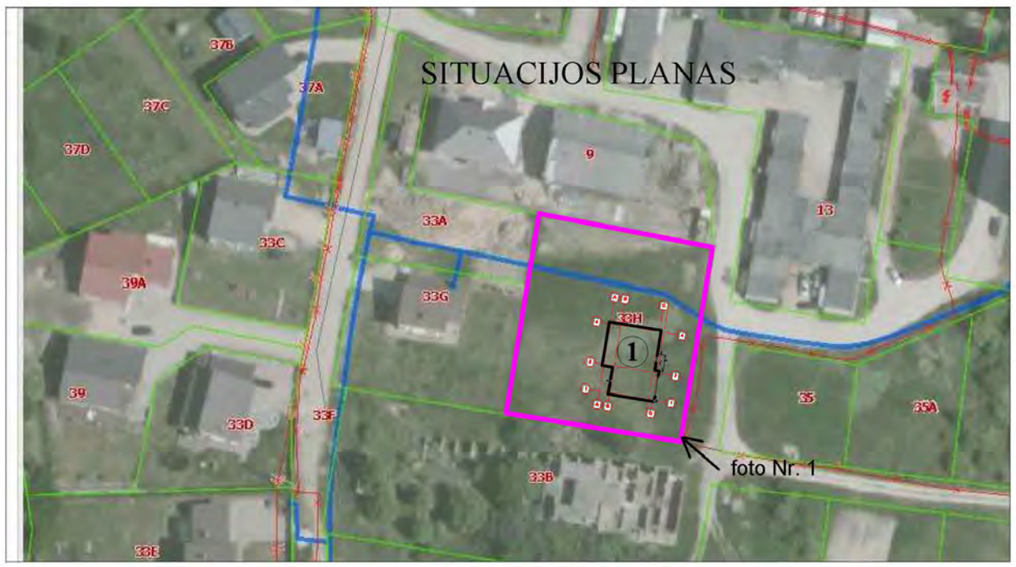

EKSPLIKACIJA:

1	Projektuojamas neypatingas vieno buto gyvanamas namas, užstatymo plotas -195m²

SUTARTINIAI ŽYMĖJIMAI:

	Sklypo (kad. Nr.1101/0004:1301) ribos
	Gretimų sklypų ribos

Atestato Nr.	Projektuotojo E.Juškevičiaus individualios veiklas vykdymo pažymos Nr. 123769, 2012 06 27 d.. el-p e.juskevicius@gmail.com , tel. +37061596126				Vieno buto gyvenamojo namo Stoties g. 33H, Alytuje, statybos projektas
diplomas KTK Nr. 001630	PV	E.Juškevičius		2017	PROJEKTINIO PASIŪLYMO VAIZDINĖ INFORMACIJA. SITUACIJOS PLANAS
diplomas BK Nr. 004215	AD PDV	E. Minkevičius		2017	
diplomas KTK Nr. 001630	Projektavo	E.Juškevičius		2017	
Etapas	Užsakovas(ė):				
SPP	Deimantas Mickevičius				

Laida	Lapas	Lapų
	06/2017-01-TDP-00-SPP-1	1