

SUTARTINIAI ŽYMĖJIMAI:

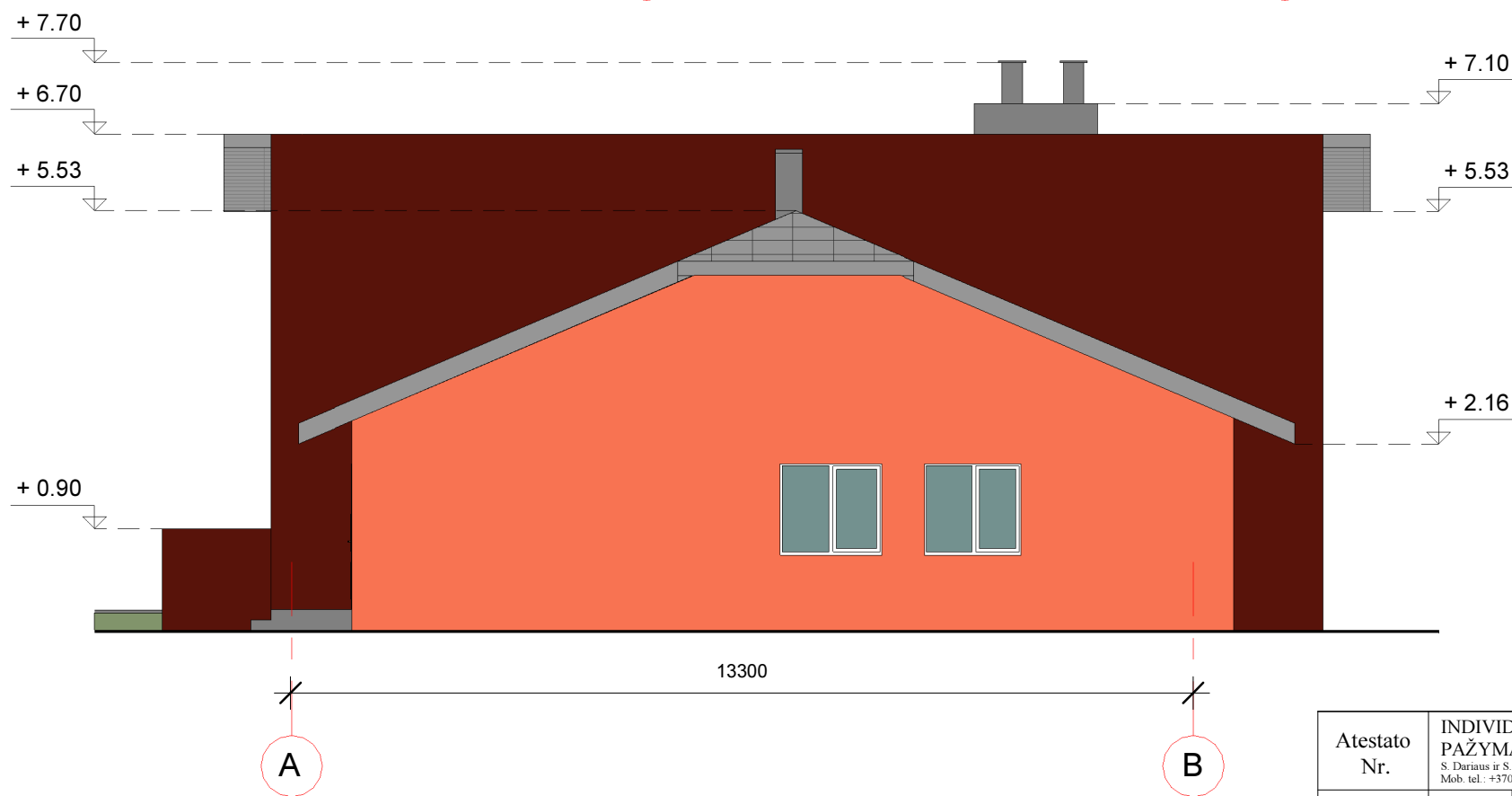
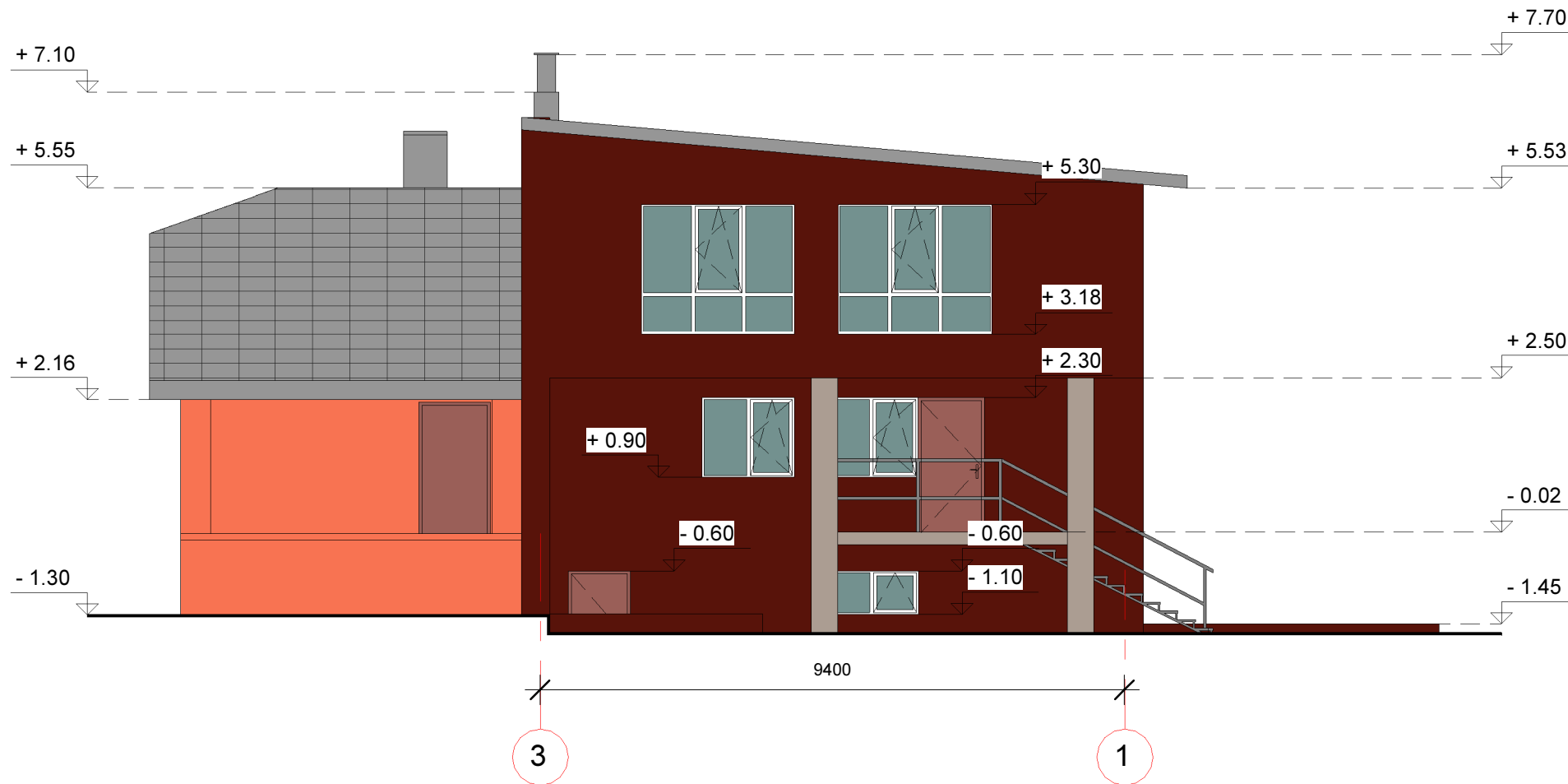

- Projektuojamų sienų apdaila - struktūrinis tinkas, spalva RAL 1019
- Projektuojamo stogo danga - beasbestis šiferis, spalva RAL 7004
- Projektuojamų architektūrinių elementų spalva RAL 1019

Atestato Nr.	INDIVIDUALIOS VEIKLOS VYKDYMO PAŽYMA NR: 644212 S. Darius ir S. Gireno g. 4A-2, Alytus Mob. tel.: +370 624 03189, el. p. edita.varanauskaitė@gmail.com			
BK015340	Arch.	Edita Varanauskaitė		2016
Etapas SSP	Statytoja: Vilma Grigaravičienė			

Vienbučio gyvenamojo namo 1/2 dalies rekonstravimo ir paskirties keitimo į paslaugų pastatą Tvirtovės g. 20, Alytuje, projektiniai pasiūlymai	
Fasadas 1-3; fasadas B-A M 1:100	Laida 0
07/2016-SSP-BD	Lapas Lapų



SUTARTINIAI ŽYMĖJIMAI:

-  Projektuojamų architektūrinių elementų spalva RAL 1019
-  Projektuojamų sienų apdaila - struktūrinis tinkas, spalva RAL 3005
-  Projektuojamo stogo danga - beasbestis šiferis, spalva RAL 7004

Atestato Nr.	INDIVIDUALIOS VEIKLOS VYKDYMO PAŽYMA NR: 644212 S. Darius ir S. Gireno g. 4A-2, Alytus Mob. tel.: +370 624 03189, el. p. edita.varanauskaitė@gmail.com			
BK015340	Arch.	Edita Varanauskaitė		2016
Etapas SSP	Statytoja: Vilma Grigaravičienė			

Vienbučio gyvenamojo namo 1/2 dalies rekonstravimo ir paskirties keitimo į paslaugų pastatą Tvirtovės g. 20, Alytuje, projektiniai pasiūlymai	
Fasadas 3-1; fasadas A-B M 1:100	Laida 0
07/2016-SSP-BD	Lapas Lapų

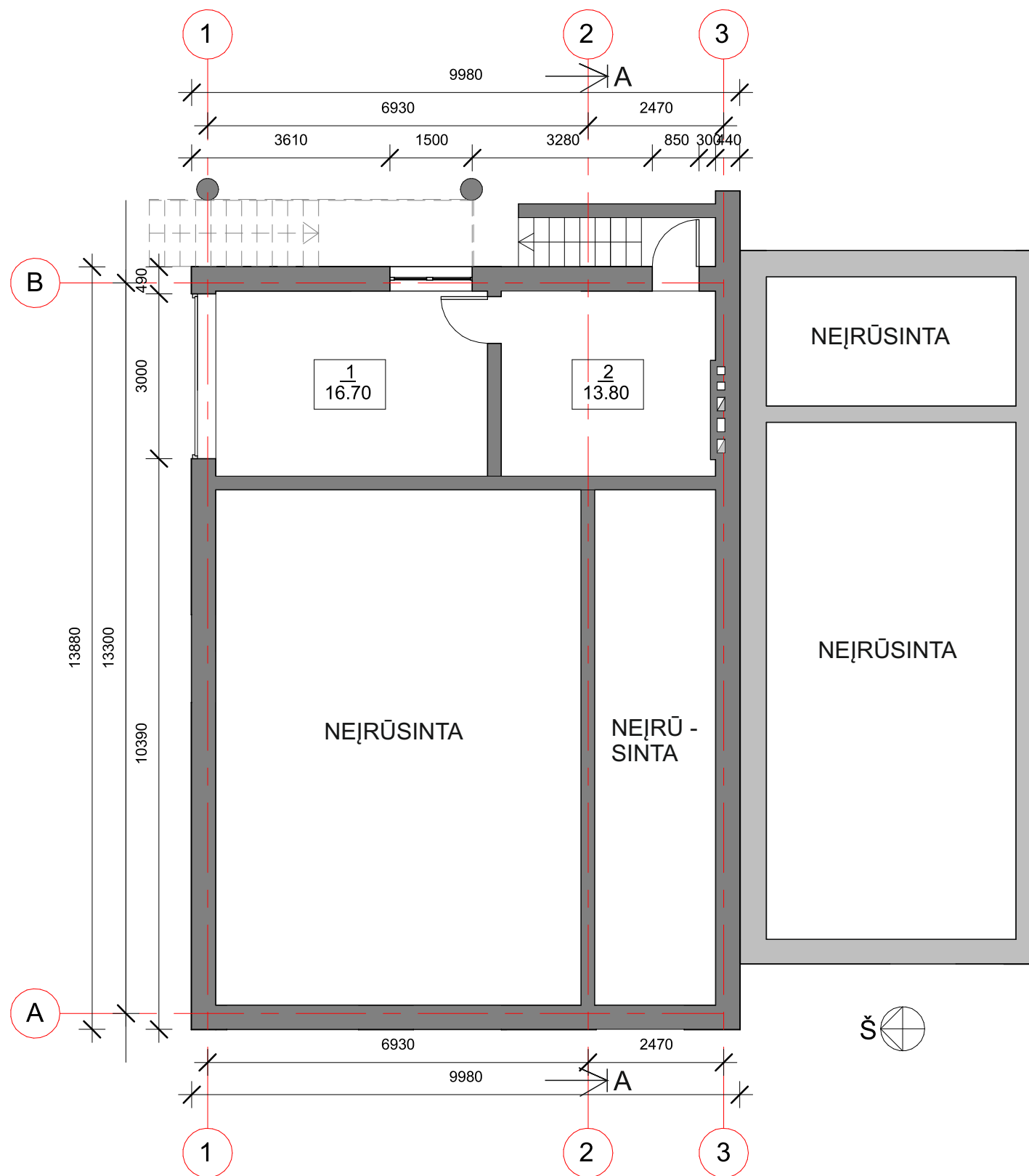

PATALPŲ EKSPLIKACIJA:

Patalpos Nr.:	Patalpos pavadinimas:	Plotas (m²)
V. Grigaravičienės dalis (rekonstruojama):		
1	Pagalbinė patalpa	16,70
2	Katilinė	13,80
Bendras V. Grigaravičienės dalies plotas (rūsio):		30,50
Bendras rūsio plotas:		30,50
Naudingas pirmo aukšto plotas:		30,50
VISO PASTATO:		
Prieš rekonstravimą:		Po rekonstravimo:
BENDRAS PLOTAS (m²):		70,15 298,82
NAUDINGAS PLOTAS (m²):		70,15 298,82

SUTARTINIAI ŽYMĖJIMAI:

- Esamos sienos ir konstrukcijos (R. Subačienės dalis)
- Projektuojamos sienos ir konstrukcijos (V. Grigaravičienės dalis)

Atestato Nr.	INDIVIDUALIOS VEIKLOS VYKDYMO PAŽYMA NR: 644212 S. Darius ir S. Girėno g. 4A-2, Alytus Mob. tel.: +370 624 03189, el. p. edita.varanauskaitė@gmail.com		
BK015340	Arch.	Edita Varanauskaitė	2016
Etapas SSP	Statytoja: Vilma Grigaravičienė		

Vienbučio gyvenamojo namo 1/2 dalies rekonstravimo ir paskirties keitimo į paslaugų pastatą Tvirtovės g. 20, Alytuje, projektiniai pasiūlymai		Laida
Rūsio planas M 1:100		0
07/2016-SSP-BD	Lapas	Lapų

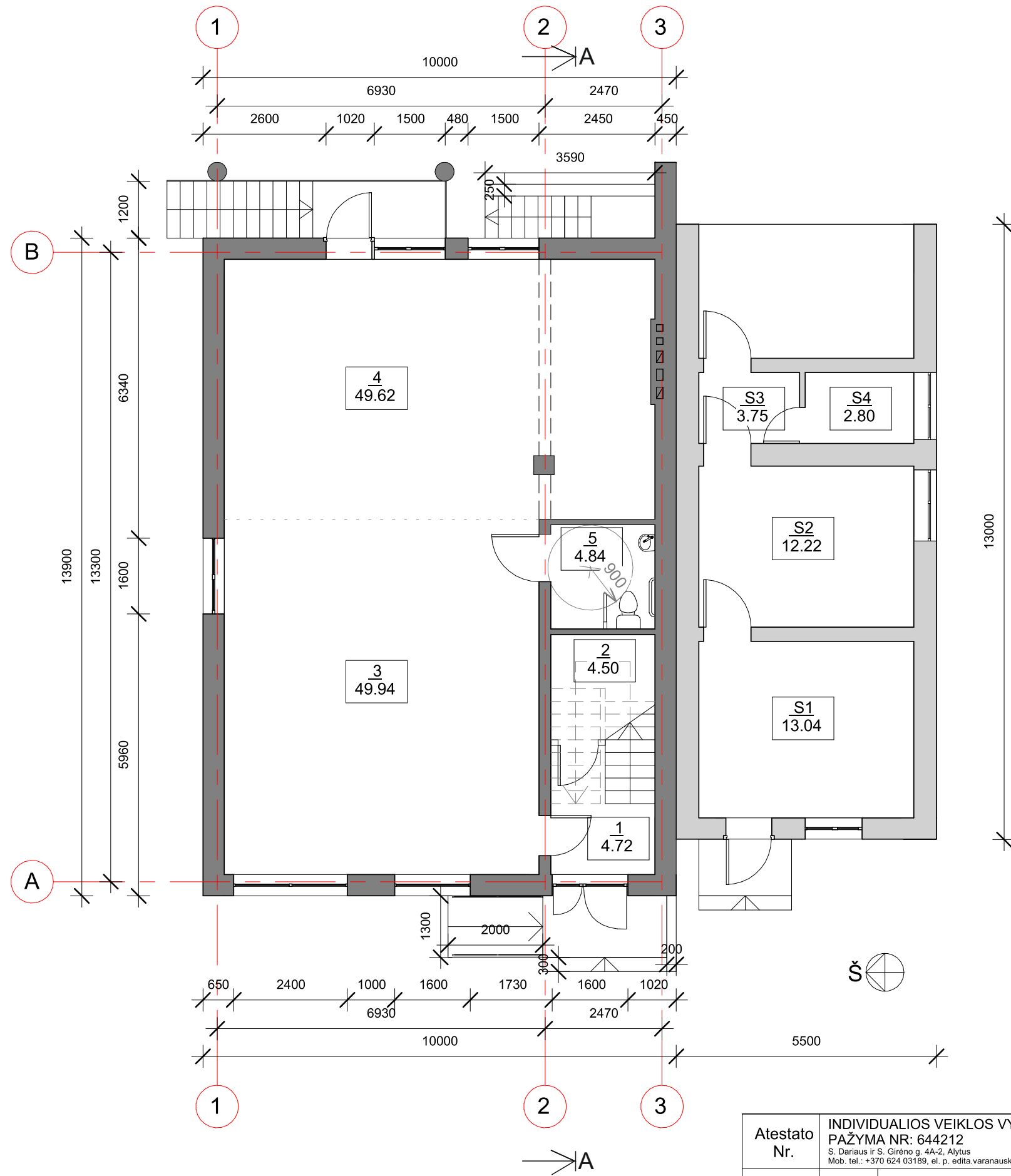

PATALPŲ EKSPLIKACIJA:

Patalpos Nr.:	Patalpos pavadinimas:	Plotas (m²)
R. Subačienės dalis (esama):		
S1	Kambarys	13,04
S2	Kambarys	12,22
S3	Koridorius	3,75
S4	Pagalbinė patalpa	2,80
Bendras R. Subačienės dalies plotas:		32,71
V. Grigaravičienės dalis (rekonstruojama):		
1	Koridorius	4,72
2	Tualetas	4,50
3	Prekybos paskirties patalpa	49,94
4	Gamybos paskirties patalpa	49,62
5	Tualetas	4,84
Bendras V. Grigaravičienės dalies plotas (pirmo aukšto):		113,62
Bendras pirmo aukšto plotas:		146,33
Naudingas pirmo aukšto plotas:		146,33
VISO PASTATO:		
BENDRAS PLOTAS (m²):		Prieš rekonstravimą: 70,15 Po rekonstravimo: 298,82
NAUDINGAS PLOTAS (m²):		Prieš rekonstravimą: 70,15 Po rekonstravimo: 298,82

SUTARTINIAI ŽYMĖJIMAI:

- Esamos sienos ir konstrukcijos (R. Subačienės dalis)
- Projektuojamos sienos ir konstrukcijos (V. Grigaravičienės dalis)

Atestato Nr.	INDIVIDUALIOS VEIKLOS VYKDYMO PAŽYMA NR: 644212 S. Darius ir S. Girėno g. 4A-2, Alytus Mob. tel.: +370 624 03189, el. p. edita.varanauskaitė@gmail.com		
BK015340	Arch.	Edita Varanauskaitė	2016
Etapas SSP	Statytoja: Vilma Grigaravičienė		

Vienbučio gyvenamojo namo 1/2 dalies rekonstravimo ir paskirties keitimo į paslaugų pastatą Tvirtovės g. 20, Alytuje, projektiniai pasiūlymai	
Pirmo aukšto planas M 1:100	Laida 0
07/2016-SSP-BD	Lapas Lapų